

Collection
2018-2019



The Perfect Gift

bagage
maroquinerie
cuir
porte-clé
produit recyclé
essuie-verres
spray antibactérien
tapis de souris
confiserie
porte-carte
petite maroquinerie
chocolat
coussin
étiquette à bagage
stylo
protège-passeport
spray antibactérien
bien-être
confiserie
porte-carte
tapis de souris
bureau
microfibre
conférencier
produit recyclé
soin des lèvres
porte-clé
classeur
net de note
bureau
étiquette à bagage
trousses
coussin
petite maroquinerie
vernis à ongles
microfibre
conférencier
cuir
stylo
classeur
net de note
bureau
étiquette à bagage
trousses
coussin
petite maroquinerie
soin des lèvres
porte-clé
classeur
net de note
bureau
étiquette à bagage
trousses
coussin
petite maroquinerie

Maroquinerie

p.4

Carnets de notes

p.24

Stylos et crayons recyclés

p.30

Tissu imprimé

p.38

Trousses

p.40

Cosmétiques

p.44

Sacs en coton & en jute

p.66

Microfibre

p.72

Confiseries

p.76

Produits recyclés

p.90



Univers 1

Maroquinerie



Techniques de marquage & Matières

Matières & couleurs

SIMILI CUIR BELLUNO – ASPECT CUIR VÉRITABLE



SIMILI CUIR TORINO – EFFET GOMME



SIMILI CUIR EFFET FIBRE DE CARBONE



Black Gun Metal

SIMILI CUIR EFFET MÉTAL

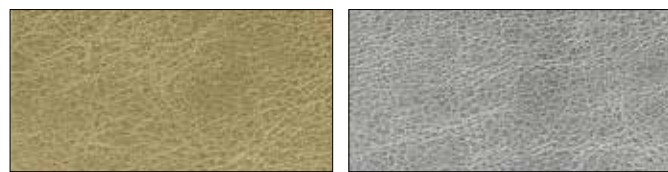

Metallic Gold Metallic Silver

SIMILI CUIR SAFFIANO

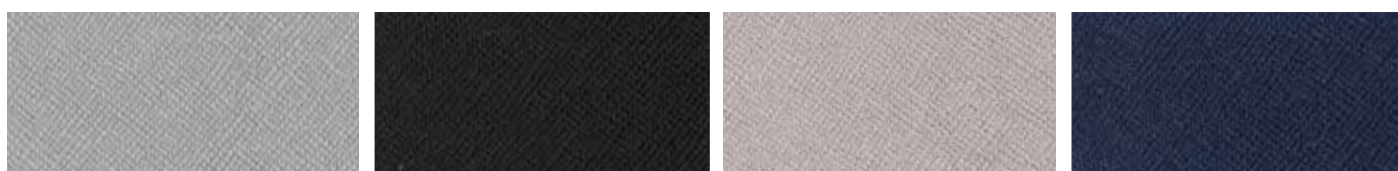

Grey Black Rose Gold Blue

CUIR SANDRINGHAM



Black Blue Brown

CUIR HAMPTON

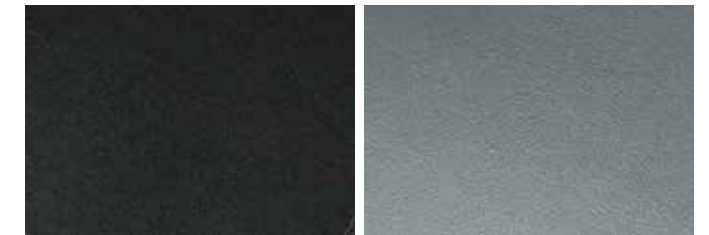

Black Grey



Green Burgundy Brown Blue

CUIR KENSINGTON



Shell Pink Petrol Blue Black Cobalt Blue Scarlet Red Ivy Green



Burgundy Burnt Orange Fuchsia Pink Dark Brown Spring Green Slate Blue



Tan Violet Purple Teal Blue

CUIR BUCKINGHAM



Black White Baby Pink Raspberry Euro Red Royal Blue



Burnt Orange Sunset Orange Cloud Pink Beige Brown Navy



Yellow Pale Yellow Icy Blue Pale Green Mint Green



Lake Green Pale Blue Lilac Purple Sky Blue

Techniques de marquage

EMBOSSAGE



IMPRESSION UNE COULEUR



IMPRESSION MÉTALLIQUE OR/ARGENT



IMPRESSION QUADRI



Porte-cartes

Notre gamme de porte-cartes et portefeuilles est disponible en cuir et en simili cuir à partir de 25 pièces par couleur. Pour des produits originaux, choisissez également la couleur des surpiqûres. Techniques de marquage et matières en page 6 et 7



Porte-cartes de crédit

Deux pochettes transparentes pour cartes de crédit, de visite ou de transport

Surface de marquage 78x42 mm
Quantité minimum 25

Tarifs pour embossage 1 position, frais techniques et frais de port inclus

| | | |
|---|----------|-------------|
| Ref : 3100BEL-S Matière : Belluno noir Délai : 2 semaines | 100 ex. | 4,64 € HT/U |
| | 500 ex. | 2,71 € HT/U |
| | 1000 ex. | 2,48 € HT/U |
| | 2500 ex. | 2,23 € HT/U |
| Ref : 3100BEL-CA Matière : Belluno ou Torino couleur Délai : 5 semaines | 100 ex. | 5,17 € HT/U |
| | 500 ex. | 3,17 € HT/U |
| | 1000 ex. | 2,92 € HT/U |
| | 2500 ex. | 2,65 € HT/U |
| Ref : 3100HAM-CA Matière : Cuir Hampton Délai : 5 semaines | 100 ex. | 6,25 € HT/U |
| | 500 ex. | 3,94 € HT/U |
| | 1000 ex. | 3,77 € HT/U |
| | 2500 ex. | 3,42 € HT/U |



Porte-cartes de crédit

Quatre emplacements pour cartes de crédit, de visite ou de transport

Surface de marquage 79x47 mm
Quantité minimum 25

Tarifs pour embossage 1 position, frais techniques et frais de port inclus

| | | |
|---|----------|-------------|
| Ref : 3101BEL-S Matière : Belluno noir Délai : 2 semaines | 100 ex. | 6,01 € HT/U |
| | 500 ex. | 3,92 € HT/U |
| | 1000 ex. | 3,62 € HT/U |
| | 2500 ex. | 3,33 € HT/U |
| Ref : 3101BEL-CA Matière : Belluno ou Torino couleur Délai : 5 semaines | 100 ex. | 6,89 € HT/U |
| | 500 ex. | 4,85 € HT/U |
| | 1000 ex. | 4,36 € HT/U |
| | 2500 ex. | 4,04 € HT/U |
| Ref : 3101HAM-CA Matière : Cuir Hampton Délai : 5 semaines | 100 ex. | 8,21 € HT/U |
| | 500 ex. | 5,88 € HT/U |
| | 1000 ex. | 5,46 € HT/U |
| | 2500 ex. | 5,11 € HT/U |



Porte-cartes horizontal

Un emplacement pour carte d'un côté et une pochette transparente de l'autre

Surface de marquage 78x47 mm
Quantité minimum 25

Tarifs pour embossage 1 position, frais techniques et frais de port inclus

| | | |
|---|----------|-------------|
| Ref : 3104BEL-S Matière : Belluno noir Délai : 2 semaines | 100 ex. | 6,65 € HT/U |
| | 500 ex. | 4,64 € HT/U |
| | 1000 ex. | 4,16 € HT/U |
| | 2500 ex. | 3,85 € HT/U |
| Ref : 3104BEL-CA Matière : Belluno ou Torino couleur Délai : 5 semaines | 100 ex. | 7,34 € HT/U |
| | 500 ex. | 5,25 € HT/U |
| | 1000 ex. | 4,73 € HT/U |
| | 2500 ex. | 4,41 € HT/U |
| Ref : 3104HAM-CA Matière : Cuir Hampton Délai : 5 semaines | 100 ex. | 9,02 € HT/U |
| | 500 ex. | 6,74 € HT/U |
| | 1000 ex. | 6,13 € HT/U |
| | 2500 ex. | 5,75 € HT/U |



Porte-cartes à feuillets

Plusieurs pochettes transparentes pour 6-8 cartes

Surface de marquage 80x55 mm
Quantité minimum 25

Tarifs pour embossage 1 position, frais techniques et frais de port inclus

| | | |
|---|----------|--------------|
| Ref : 3105BEL-S Matière : Belluno noir Délai : 2 semaines | 100 ex. | 6,94 € HT/U |
| | 500 ex. | 4,89 € HT/U |
| | 1000 ex. | 4,39 € HT/U |
| | 2500 ex. | 4,08 € HT/U |
| Ref : 3105BEL-CA Matière : Belluno ou Torino couleur Délai : 5 semaines | 100 ex. | 8,06 € HT/U |
| | 500 ex. | 5,89 € HT/U |
| | 1000 ex. | 5,33 € HT/U |
| | 2500 ex. | 4,98 € HT/U |
| Ref : 3105HAM-CA Matière : Cuir Hampton Délai : 5 semaines | 100 ex. | 10,14 € HT/U |
| | 500 ex. | 7,74 € HT/U |
| | 1000 ex. | 7,06 € HT/U |
| | 2500 ex. | 6,66 € HT/U |



Porte-cartes

Une pochette transparente d'un côté et deux emplacements pour cartes de crédit, de visite ou de transport

Surface de marquage 78x46 mm
Quantité minimum 25

Tarifs pour embossage 1 position, frais techniques et frais de port inclus

| | | |
|---|----------|--------------|
| Ref : 3120BEL-S Matière : Belluno noir Délai : 2 semaines | 100 ex. | 6,78 € HT/U |
| | 500 ex. | 4,75 € HT/U |
| | 1000 ex. | 4,26 € HT/U |
| | 2500 ex. | 3,95 € HT/U |
| Ref : 3120BEL-CA Matière : Belluno ou Torino couleur Délai : 5 semaines | 100 ex. | 7,86 € HT/U |
| | 500 ex. | 5,71 € HT/U |
| | 1000 ex. | 5,16 € HT/U |
| | 2500 ex. | 4,82 € HT/U |
| Ref : 3120HAM-CA Matière : Cuir Hampton Délai : 5 semaines | 100 ex. | 10,25 € HT/U |
| | 500 ex. | 7,84 € HT/U |
| | 1000 ex. | 7,16 € HT/U |
| | 2500 ex. | 6,75 € HT/U |



Porte-cartes de visite

Un emplacement pour carte de crédit, de visite ou de transport et un large soufflet pour cartes de visite

Surface de marquage 85x44 mm
Quantité minimum 25

Tarifs pour embossage 1 position, frais techniques et frais de port inclus

| | | |
|---|----------|-------------|
| Ref : 3150BEL-S Matière : Belluno noir Délai : 2 semaines | 100 ex. | 6,33 € HT/U |
| | 500 ex. | 4,35 € HT/U |
| | 1000 ex. | 3,89 € HT/U |
| | 2500 ex. | 3,59 € HT/U |
| Ref : 3150BEL-CA Matière : Belluno ou Torino couleur Délai : 5 semaines | 100 ex. | 7,30 € HT/U |
| | 500 ex. | 5,22 € HT/U |
| | 1000 ex. | 4,70 € HT/U |
| | 2500 ex. | 4,37 € HT/U |
| Ref : 3150HAM-CA Matière : Cuir Hampton Délai : 5 semaines | 100 ex. | 8,72 € HT/U |
| | 500 ex. | 6,48 € HT/U |
| | 1000 ex. | 5,88 € HT/U |
| | 2500 ex. | 5,52 € HT/U |



Porte-cartes de visite

Trois emplacements pour cartes de crédit, de visite ou de transport et un large soufflet pour cartes de visite

Surface de marquage 85x44 mm
Quantité minimum 25

Tarifs pour embossage 1 position, frais techniques et frais de port inclus

| | | |
|---|----------|--------------|
| Ref : 3151BEL-S Matière : Belluno noir Délai : 2 semaines | 100 ex. | 8,87 € HT/U |
| | 500 ex. | 6,61 € HT/U |
| | 1000 ex. | 6,01 € HT/U |
| | 2500 ex. | 5,63 € HT/U |
| Ref : 3151BEL-CA Matière : Belluno ou Torino couleur Délai : 5 semaines | 100 ex. | 10,22 € HT/U |
| | 500 ex. | 7,81 € HT/U |
| | 1000 ex. | 7,13 € HT/U |
| | 2500 ex. | 6,72 € HT/U |
| Ref : 3151HAM-CA Matière : Cuir Hampton Délai : 5 semaines | 100 ex. | 12,00 € HT/U |
| | 500 ex. | 9,40 € HT/U |
| | 1000 ex. | 8,62 € HT/U |
| | 2500 ex. | 8,16 € HT/U |



Portefeuille

Nombreux emplacements pour cartes. Pochette arrière pour billets

Surface de marquage 87x77 mm
Quantité minimum 25

Tarifs pour embossage 1 position, frais techniques et frais de port inclus

| | | |
|---|----------|--------------|
| Ref : 9033BEL-S Matière : Belluno noir Délai : 2 semaines | 100 ex. | 13,14 € HT/U |
| | 500 ex. | 10,41 € HT/U |
| | 1000 ex. | 9,57 € HT/U |
| | 2500 ex. | 9,08 € HT/U |
| Ref : 9033BEL-CA Matière : Belluno ou Torino couleur Délai : 5 semaines | 100 ex. | 15,42 € HT/U |
| | 500 ex. | 12,43 € HT/U |
| | 1000 ex. | 11,46 € HT/U |
| | 2500 ex. | 10,91 € HT/U |
| Ref : 9033HAM-CA Matière : Cuir Hampton Délai : 5 semaines | 100 ex. | 18,99 € HT/U |
| | 500 ex. | 15,61 € HT/U |
| | 1000 ex. | 14,44 € HT/U |
| | 2500 ex. | 13,79 € HT/U |

Notre gamme d'étiquettes à bagage, de protège passeports et compagnons de voyage est disponible en cuir et en simili cuir à partir de 25 pièces par couleur. Pour des produits originaux, choisissez également la couleur des surpiqûres. Techniques de marquage et matières en page 6 et 7



Petite étiquette à bagage

Disponible avec ou sans volet.
Carte imprimée fournie
Choix de la couleur de la boucle : noir, chrome ou argent

Surface de marquage 34x50 mm
Quantité minimum 25

Tarifs pour embossage 1 position,
frais techniques et frais de port inclus

| | | |
|---|----------|-------------|
| Ref : 2290BEL-S Matière : Belluno noir Délai : 2 semaines | 100 ex. | 6,10 € HT/U |
| | 500 ex. | 4,15 € HT/U |
| | 1000 ex. | 3,70 € HT/U |
| | 2500 ex. | 3,40 € HT/U |
| Ref : 2290BEL-CA Matière : Belluno ou Torino couleur Délai : 5 semaines | 100 ex. | 6,89 € HT/U |
| | 500 ex. | 4,85 € HT/U |
| | 1000 ex. | 4,35 € HT/U |
| | 2500 ex. | 4,04 € HT/U |
| Ref : 2290HAM-CA Matière : Cuir Hampton Délai : 5 semaines | 100 ex. | 8,48 € HT/U |
| | 500 ex. | 6,26 € HT/U |
| | 1000 ex. | 5,68 € HT/U |
| | 2500 ex. | 5,32 € HT/U |



Grande étiquette à bagage

Disponible avec ou sans volet.
Carte imprimée fournie
Choix de la couleur de la boucle : noir, chrome ou argent

Surface de marquage 53x72 mm
Quantité minimum 25

Tarifs pour embossage 1 position,
frais techniques et frais de port inclus

| | | |
|---|----------|--------------|
| Ref : 2291BEL-S Matière : Belluno noir Délai : 2 semaines | 100 ex. | 6,58 € HT/U |
| | 500 ex. | 4,57 € HT/U |
| | 1000 ex. | 4,10 € HT/U |
| | 2500 ex. | 3,79 € HT/U |
| Ref : 2291BEL-CA Matière : Belluno ou Torino couleur Délai : 5 semaines | 100 ex. | 7,57 € HT/U |
| | 500 ex. | 5,45 € HT/U |
| | 1000 ex. | 4,92 € HT/U |
| | 2500 ex. | 4,58 € HT/U |
| Ref : 2291HAM-CA Matière : Cuir Hampton Délai : 5 semaines | 100 ex. | 10,19 € HT/U |
| | 500 ex. | 7,78 € HT/U |
| | 1000 ex. | 7,10 € HT/U |
| | 2500 ex. | 6,70 € HT/U |



Étiquette à bagage avec élastique

Choix de la couleur de l'élastique

Surface de marquage 85x54 mm
Quantité minimum 25

Tarifs pour embossage 1 position,
frais techniques et frais de port inclus

| | | |
|---|----------|-------------|
| Ref : 2298BEL-S Matière : Belluno noir Délai : 2 semaines | 100 ex. | 6,58 € HT/U |
| | 500 ex. | 4,57 € HT/U |
| | 1000 ex. | 4,10 € HT/U |
| | 2500 ex. | 3,79 € HT/U |
| Ref : 2298BEL-CA Matière : Belluno ou Torino couleur Délai : 5 semaines | 100 ex. | 7,66 € HT/U |
| | 500 ex. | 5,53 € HT/U |
| | 1000 ex. | 4,99 € HT/U |
| | 2500 ex. | 4,66 € HT/U |
| Ref : 2298HAM-CA Matière : Cuir Hampton Délai : 5 semaines | 100 ex. | 9,46 € HT/U |
| | 500 ex. | 7,13 € HT/U |
| | 1000 ex. | 6,49 € HT/U |
| | 2500 ex. | 6,11 € HT/U |



Protège passeport

Deux pochettes transparentes

Surface de marquage 116x118 mm
Quantité minimum 25

Tarifs pour embossage 1 position,
frais techniques et frais de port inclus

| | | |
|---|----------|-------------|
| Ref : 4120BEL-S Matière : Belluno noir Délai : 2 semaines | 100 ex. | 5,69 € HT/U |
| | 500 ex. | 3,60 € HT/U |
| | 1000 ex. | 3,31 € HT/U |
| | 2500 ex. | 3,01 € HT/U |
| Ref : 4120BEL-CA Matière : Belluno ou Torino couleur Délai : 5 semaines | 100 ex. | 6,44 € HT/U |
| | 500 ex. | 4,27 € HT/U |
| | 1000 ex. | 3,93 € HT/U |
| | 2500 ex. | 3,62 € HT/U |
| Ref : 4120HAM-CA Matière : Cuir Hampton Délai : 5 semaines | 100 ex. | 9,81 € HT/U |
| | 500 ex. | 7,27 € HT/U |
| | 1000 ex. | 6,75 € HT/U |
| | 2500 ex. | 6,33 € HT/U |



Protège passeport

Emplacements pour cartes

Surface de marquage 116x78 mm
Quantité minimum 25

Tarifs pour embossage 1 position,
frais techniques et frais de port inclus

| | | |
|---|----------|--------------|
| Ref : 4121BEL-S Matière : Belluno noir Délai : 2 semaines | 100 ex. | 7,72 € HT/U |
| | 500 ex. | 5,55 € HT/U |
| | 1000 ex. | 5,01 € HT/U |
| | 2500 ex. | 4,65 € HT/U |
| Ref : 4121BEL-CA Matière : Belluno ou Torino couleur Délai : 5 semaines | 100 ex. | 9,03 € HT/U |
| | 500 ex. | 6,57 € HT/U |
| | 1000 ex. | 6,10 € HT/U |
| | 2500 ex. | 5,70 € HT/U |
| Ref : 4121HAM-CA Matière : Cuir Hampton Délai : 5 semaines | 100 ex. | 14,49 € HT/U |
| | 500 ex. | 11,57 € HT/U |
| | 1000 ex. | 10,65 € HT/U |
| | 2500 ex. | 10,11 € HT/U |



Compagnon de voyage

Emplacements pour cartes

Surface de marquage 86x120 mm
Quantité minimum 25

Tarifs pour embossage 1 position,
frais techniques et frais de port inclus

| | | |
|---|----------|--------------|
| Ref : 9215BEL-S Matière : Belluno noir Délai : 2 semaines | 100 ex. | 11,56 € HT/U |
| | 500 ex. | 8,79 € HT/U |
| | 1000 ex. | 8,08 € HT/U |
| | 2500 ex. | 7,62 € HT/U |
| Ref : 9215BEL-CA Matière : Belluno ou Torino couleur Délai : 5 semaines | 100 ex. | 13,81 € HT/U |
| | 500 ex. | 10,79 € HT/U |
| | 1000 ex. | 9,96 € HT/U |
| | 2500 ex. | 9,44 € HT/U |
| Ref : 9215HAM-CA Matière : Cuir Hampton Délai : 5 semaines | 100 ex. | 19,04 € HT/U |
| | 500 ex. | 15,29 € HT/U |
| | 1000 ex. | 14,32 € HT/U |
| | 2500 ex. | 13,65 € HT/U |



Compagnon de voyage

Emplacements pour cartes et pochette zippée pour la monnaie

Surface de marquage 86x120 mm
Quantité minimum 25

Tarifs pour embossage 1 position,
frais techniques et frais de port inclus

| | | |
|---|----------|--------------|
| Ref : 9221BEL-S Matière : Belluno noir Délai : 2 semaines | 100 ex. | 15,27 € HT/U |
| | 500 ex. | 12,09 € HT/U |
| | 1000 ex. | 11,18 € HT/U |
| | 2500 ex. | 10,62 € HT/U |
| Ref : 9221BEL-CA Matière : Belluno ou Torino couleur Délai : 5 semaines | 100 ex. | 18,54 € HT/U |
| | 500 ex. | 14,85 € HT/U |
| | 1000 ex. | 13,90 € HT/U |
| | 2500 ex. | 13,25 € HT/U |
| Ref : 9221HAM-CA Matière : Cuir Hampton Délai : 5 semaines | 100 ex. | 24,75 € HT/U |
| | 500 ex. | 20,37 € HT/U |
| | 1000 ex. | 18,97 € HT/U |
| | 2500 ex. | 18,18 € HT/U |



Pochette de voyage

Format 269x139 mm
Fermeture par bouton pression
Possibilité de faire du sur mesure

Surface de marquage 120x36 mm
Quantité minimum 25

Tarifs pour embossage 1 position,
frais techniques et frais de port inclus

| | | |
|---|----------|--------------|
| Ref : 9290BEL-S Matière : Belluno noir Délai : 2 semaines | 100 ex. | 8,52 € HT/U |
| | 500 ex. | 5,94 € HT/U |
| | 1000 ex. | 5,44 € HT/U |
| | 2500 ex. | 5,11 € HT/U |
| Ref : 9290BEL-CA Matière : Belluno ou Torino couleur Délai : 5 semaines | 100 ex. | 9,95 € HT/U |
| | 500 ex. | 7,21 € HT/U |
| | 1000 ex. | 6,63 € HT/U |
| | 2500 ex. | 6,26 € HT/U |
| Ref : 9290HAM-CA Matière : Cuir Hampton Délai : 5 semaines | 100 ex. | 22,10 € HT/U |
| | 500 ex. | 18,01 € HT/U |
| | 1000 ex. | 16,76 € HT/U |
| | 2500 ex. | 16,05 € HT/U |

Notre gamme de porte-clés est disponible en cuir et en simili cuir à partir de 25 pièces par couleur. Pour des produits originaux, choisissez également la couleur des surpiqûres. Techniques de marquage et matières en page 6 et 7



Porte clé

Porte clé avec anneau. Action Twist pour y insérer facilement ses clés

Surface de marquage 14x41 mm
Quantité minimum 25

Tarifs pour embossage 1 position, frais techniques et frais de port inclus



| | | |
|---|----------|-------------|
| Ref : 221801BEL-CA Matière : Belluno ou Torino couleur Délai : 5 semaines | 100 ex. | 7,75 € HT/U |
| | 500 ex. | 5,62 € HT/U |
| | 1000 ex. | 5,27 € HT/U |
| | 2500 ex. | 5,02 € HT/U |
| Ref : 221801HAM-CA Matière : Cuir Hampton Délai : 5 semaines | 100 ex. | 8,29 € HT/U |
| | 500 ex. | 6,09 € HT/U |
| | 1000 ex. | 5,52 € HT/U |
| | 2500 ex. | 5,17 € HT/U |



Porte clé rectangulaire

Anneau chromé

Surface de marquage 50x30 mm
Quantité minimum 25

Tarifs pour embossage 1 position, frais techniques et frais de port inclus



| | | |
|---|----------|-------------|
| Ref : 221000BEL-S Matière : Belluno noir Délai : 2 semaines | 100 ex. | 4,58 € HT/U |
| | 500 ex. | 2,80 € HT/U |
| | 1000 ex. | 2,43 € HT/U |
| | 2500 ex. | 2,18 € HT/U |
| Ref : 221000BEL-CA Matière : Belluno ou Torino couleur Délai : 5 semaines | 100 ex. | 4,91 € HT/U |
| | 500 ex. | 3,09 € HT/U |
| | 1000 ex. | 2,71 € HT/U |
| | 2500 ex. | 2,45 € HT/U |
| Ref : 221000HAM-CA Matière : Cuir Hampton Délai : 5 semaines | 100 ex. | 5,80 € HT/U |
| | 500 ex. | 3,88 € HT/U |
| | 1000 ex. | 3,44 € HT/U |
| | 2500 ex. | 3,16 € HT/U |



Porte clé goutte d'eau

Anneau chromé

Surface de marquage 48x35 mm
Quantité minimum 25

Tarifs pour embossage 1 position, frais techniques et frais de port inclus



| | | |
|---|----------|-------------|
| Ref : 220400BEL-CA Matière : Belluno ou Torino couleur Délai : 5 semaines | 100 ex. | 4,25 € HT/U |
| | 500 ex. | 2,50 € HT/U |
| | 1000 ex. | 2,16 € HT/U |
| | 2500 ex. | 1,91 € HT/U |
| Ref : 220400HAM-CA Matière : Cuir Hampton Délai : 5 semaines | 100 ex. | 4,94 € HT/U |
| | 500 ex. | 3,11 € HT/U |
| | 1000 ex. | 2,73 € HT/U |
| | 2500 ex. | 2,46 € HT/U |



Protège carte grise

Pochette PVC
3 volets pour protéger la carte grise

Surface de marquage 116x78 mm
Quantité minimum 25

Tarifs pour embossage 1 position, frais techniques et frais de port inclus



| | | |
|---|----------|--------------|
| Ref : 413550BEL-S Matière : Belluno noir Délai : 2 semaines | 100 ex. | 7,12 € HT/U |
| | 500 ex. | 4,88 € HT/U |
| | 1000 ex. | 4,51 € HT/U |
| | 2500 ex. | 4,17 € HT/U |
| Ref : 413550BEL-CA Matière : Belluno ou Torino couleur Délai : 5 semaines | 100 ex. | 8,05 € HT/U |
| | 500 ex. | 5,70 € HT/U |
| | 1000 ex. | 5,28 € HT/U |
| | 2500 ex. | 4,91 € HT/U |
| Ref : 413550HAM-CS Matière : Cuir Hampton Délai : 11 semaines | 100 ex. | 10,45 € HT/U |
| | 500 ex. | 7,84 € HT/U |
| | 1000 ex. | 7,21 € HT/U |
| | 2500 ex. | 6,84 € HT/U |



Fabrication Anglaise

Les produits fabriqués en Angleterre sont disponibles en cuir et en simili cuir à partir de 25 pièces par couleur. Pour des produits originaux, choisissez également la couleur des surpiqûres. Techniques de marquage et matières en page 6 et 7.



Porte-cartes

Doublure polyester

Surface de marquage 78x46 mm
Quantité minimum 25
Délai 3 semaines

Tarifs pour embossage 1 position, frais techniques et frais de port inclus

| | | |
|---|----------|--------------|
| Ref : 3102HAM-UK Matière : Cuir Hampton | 100 ex. | 12,01 € HT/U |
| | 250 ex. | 10,37 € HT/U |
| | 500 ex. | 9,70 € HT/U |
| Ref : 3102KEN-UK Matière : Cuir Kensington | 1000 ex. | 9,19 € HT/U |
| | 100 ex. | 13,38 € HT/U |
| | 250 ex. | 11,67 € HT/U |
| | 500 ex. | 10,96 € HT/U |
| | 1000 ex. | 10,41 € HT/U |



Protège passeport

Doublure polyester

Surface de marquage 116x78 mm
Quantité minimum 25
Délai 3 semaines

Tarifs pour embossage 1 position, frais techniques et frais de port inclus

| | | |
|---|----------|--------------|
| Ref : 4132HAM-UK Matière : Cuir Hampton | 100 ex. | 12,93 € HT/U |
| | 250 ex. | 11,46 € HT/U |
| | 500 ex. | 10,60 € HT/U |
| Ref : 4132KEN-UK Matière : Cuir Kensington | 1000 ex. | 9,63 € HT/U |
| | 100 ex. | 15,71 € HT/U |
| | 250 ex. | 13,91 € HT/U |
| | 500 ex. | 13,05 € HT/U |
| | 1000 ex. | 12,43 € HT/U |



Etiquette à bagage

Disponible avec ou sans volet. Carte imprimée
60 x 40 mm

Surface de marquage 53x84 mm
Quantité minimum 25
Délai 3 semaines

Tarifs pour embossage 1 position, frais techniques et frais de port inclus

| | | |
|---|----------|-------------|
| Ref : 2840BEL-UK Matière : Belluno ou Torino couleur | 100 ex. | 7,42 € HT/U |
| | 250 ex. | 6,01 € HT/U |
| | 500 ex. | 5,32 € HT/U |
| | 1000 ex. | 4,80 € HT/U |
| Ref : 2840HAM-UK Matière : Cuir Hampton | 100 ex. | 8,63 € HT/U |
| | 250 ex. | 7,16 € HT/U |
| | 500 ex. | 6,40 € HT/U |
| Ref : 2840KEN-UK Matière : Cuir Kensington | 1000 ex. | 6,06 € HT/U |
| | 100 ex. | 9,53 € HT/U |
| | 250 ex. | 8,15 € HT/U |
| | 500 ex. | 7,60 € HT/U |
| | 1000 ex. | 7,21 € HT/U |



Etiquette à bagage

Disponible avec ou sans volet. Carte imprimée
60 x 40 mm

Surface de marquage 47x77 mm
Quantité minimum 25
Délai 3 semaines

Tarifs pour embossage 1 position, frais techniques et frais de port inclus

| | | |
|---|----------|-------------|
| Ref : 2850BEL-UK Matière : Belluno ou Torino couleur | 100 ex. | 7,42 € HT/U |
| | 250 ex. | 6,01 € HT/U |
| | 500 ex. | 5,32 € HT/U |
| | 1000 ex. | 4,80 € HT/U |
| Ref : 2850HAM-UK Matière : Cuir Hampton | 100 ex. | 8,63 € HT/U |
| | 250 ex. | 7,16 € HT/U |
| | 500 ex. | 6,40 € HT/U |
| Ref : 2850KEN-UK Matière : Cuir Kensington | 1000 ex. | 6,06 € HT/U |
| | 100 ex. | 9,53 € HT/U |
| | 250 ex. | 8,15 € HT/U |
| | 500 ex. | 7,60 € HT/U |
| | 1000 ex. | 7,21 € HT/U |



Sous main A3

Existe en format A4 - A3 et A2
Tarifs donnés pour le format A3
Trois feuilles de papier incluses

Surface de marquage 31x120 mm
Quantité minimum 25
Délai 3 semaines

Tarifs pour embossage 1 position, frais techniques et frais de port inclus

| | | |
|---|----------|--------------|
| Ref : 7925BEL-UK Matière : Belluno ou Torino couleur | 100 ex. | 29,01 € HT/U |
| | 250 ex. | 26,96 € HT/U |
| | 500 ex. | 25,81 € HT/U |
| | 1000 ex. | 25,02 € HT/U |
| Ref : 7925HAM-UK Matière : Cuir Hampton | 100 ex. | 39,91 € HT/U |
| | 250 ex. | 37,35 € HT/U |
| | 500 ex. | 35,67 € HT/U |
| Ref : 7925KEN-UK Matière : Cuir Kensington | 1000 ex. | 32,75 € HT/U |
| | 100 ex. | 44,23 € HT/U |
| | 250 ex. | 40,75 € HT/U |
| | 500 ex. | 39,24 € HT/U |
| | 1000 ex. | 37,75 € HT/U |



Tapis de souris A4

Existe en format A4 - A3 et A2
Tarifs donnés pour le format A4

Surface de marquage 120x90 mm
Quantité minimum 25
Délai 3 semaines

Tarifs pour embossage 1 position, frais techniques et frais de port inclus

| | | |
|---|----------|--------------|
| Ref : 7942BEL-UK Matière : Belluno ou Torino couleur | 100 ex. | 9,42 € HT/U |
| | 250 ex. | 8,11 € HT/U |
| | 500 ex. | 7,41 € HT/U |
| | 1000 ex. | 7,10 € HT/U |
| Ref : 7942HAM-UK Matière : Cuir Hampton | 100 ex. | 17,57 € HT/U |
| | 250 ex. | 15,82 € HT/U |
| | 500 ex. | 14,81 € HT/U |
| Ref : 7942KEN-UK Matière : Cuir Kensington | 1000 ex. | 14,36 € HT/U |
| | 100 ex. | 23,41 € HT/U |
| | 250 ex. | 21,00 € HT/U |
| | 500 ex. | 19,88 € HT/U |
| | 1000 ex. | 19,09 € HT/U |



Protège document A4

Légèrement rembourré et cousu pour une finition de qualité, 1 double pochette transparente cousue pour contenir des feuilles A4.

Existe également avec 4 et 8 pochettes et en A5
Surface de marquage 120x90 mm
Quantité minimum 25
Délai 3 semaines
Tarifs pour embossage 1 position, frais techniques et frais de port inclus

| | | |
|---|----------|--------------|
| Ref : 5921BEL-UK Matière : Belluno ou Torino couleur | 100 ex. | 23,39 € HT/U |
| | 250 ex. | 20,81 € HT/U |
| | 500 ex. | 19,73 € HT/U |
| | 1000 ex. | 18,88 € HT/U |
| Ref : 5921HAM-UK Matière : Cuir Hampton | 100 ex. | 45,67 € HT/U |
| | 250 ex. | 42,64 € HT/U |
| | 500 ex. | 40,51 € HT/U |
| Ref : 5921KEN-UK Matière : Cuir Kensington | 1000 ex. | 37,16 € HT/U |
| | 100 ex. | 64,95 € HT/U |
| | 250 ex. | 60,12 € HT/U |
| | 500 ex. | 57,79 € HT/U |
| | 1000 ex. | 55,69 € HT/U |



Pancarte de poignée de porte de chambre d'hôtel

Prévue pour être accrochés à la poignée, le message peut être embossé ou imprimé des deux côtés

Surface de marquage 80x94 mm
Quantité minimum 25
Délai 3 semaines
Tarifs pour embossage 1 position, frais techniques et frais de port inclus

| | | |
|---|----------|--------------|
| Ref : 8765BEL-UK Matière : Belluno ou Torino couleur | 100 ex. | 10,26 € HT/U |
| | 250 ex. | 8,56 € HT/U |
| | 500 ex. | 7,91 € HT/U |
| | 1000 ex. | 7,53 € HT/U |
| Ref : 8765HAM-UK Matière : Cuir Hampton | 100 ex. | 13,04 € HT/U |
| | 250 ex. | 11,18 € HT/U |
| | 500 ex. | 10,41 € HT/U |
| Ref : 8765KEN-UK Matière : Cuir Kensington | 1000 ex. | 9,90 € HT/U |
| | 100 ex. | 14,75 € HT/U |
| | 250 ex. | 12,80 € HT/U |
| | 500 ex. | 11,98 € HT/U |
| | 1000 ex. | 11,43 € HT/U |

Conférenciers et protège-tablettes en couleur



Conférencier A5

Pochettes intérieures en simili cuir noir. Emplacement pour documents. Porte carte de visite, passant de stylo, Bloc note ligné inclus.

Surface de marquage 120x90 mm
Quantité minimum 25
Délai 4 semaines
Tarifs pour embossage 1 position, frais techniques et frais de port inclus

| | | |
|---|--------------|--------------|
| Ref : 5230BEL-UK Matière : Belluno ou Torino couleur | 50 ex. | 24,87 € HT/U |
| | 100 ex. | 21,56 € HT/U |
| | 250 ex. | 19,47 € HT/U |
| Ref : 5230KEN-UK Matière : Cuir Kensington | 50 ex. | 49,07 € HT/U |
| | 100 ex. | 45,76 € HT/U |
| | 250 ex. | 43,68 € HT/U |
| Ref : 5230HAM-UK Matière : Cuir Hampton | 50 ex. | 41,81 € HT/U |
| | 100 ex. | 38,50 € HT/U |
| | 250 ex. | 36,42 € HT/U |
| 500 ex. | 17,53 € HT/U | |
| 500 ex. | 41,74 € HT/U | |
| 500 ex. | 34,47 € HT/U | |



Conférencier zippé A5

Pochettes intérieures en simili cuir noir. Emplacement pour documents. Porte carte de visite, passant de stylo. Bloc note ligné inclus.

Fermeture zippée
Surface de marquage 120x90 mm
Quantité minimum 25
Délai 4 semaines
Tarifs pour embossage 1 position, frais techniques et frais de port inclus

| | | |
|---|--------------|--------------|
| Ref : 5410BEL-UK Matière : Belluno ou Torino couleur | 50 ex. | 28,25 € HT/U |
| | 100 ex. | 24,70 € HT/U |
| | 250 ex. | 22,65 € HT/U |
| Ref : 5410KEN-UK Matière : Cuir Kensington | 500 ex. | 20,87 € HT/U |
| | 50 ex. | 54,88 € HT/U |
| | 100 ex. | 51,33 € HT/U |
| Ref : 5410HAM-UK Matière : Cuir Hampton | 250 ex. | 49,27 € HT/U |
| | 500 ex. | 47,50 € HT/U |
| | 50 ex. | 45,19 € HT/U |
| 100 ex. | 41,65 € HT/U | |
| 250 ex. | 39,59 € HT/U | |
| 500 ex. | 37,81 € HT/U | |



Conférencier A4

Pochettes intérieures en simili cuir noir. Emplacement pour documents. Porte carte de visite, passant de stylo. Bloc note ligné inclus.

Possibilité d'ajouter des anneaux.
Surface de marquage 120x90 mm
Quantité minimum 25
Délai 4 semaines
Tarifs pour embossage 1 position, frais techniques et frais de port inclus

| | | |
|---|--------------|--------------|
| Ref : 5330BEL-UK Matière : Belluno ou Torino couleur | 50 ex. | 29,57 € HT/U |
| | 100 ex. | 26,03 € HT/U |
| | 250 ex. | 23,83 € HT/U |
| Ref : 5330HAM-UK Matière : Cuir Hampton | 500 ex. | 22,51 € HT/U |
| | 50 ex. | 54,99 € HT/U |
| | 100 ex. | 50,23 € HT/U |
| 250 ex. | 48,03 € HT/U | |
| 500 ex. | 46,11 € HT/U | |



Conférencier zippé A4

Pochettes intérieures en simili cuir noir. Emplacement pour documents. Porte carte de visite, passant de stylo. Bloc note ligné inclus. Possibilité d'ajouter des anneaux

Surface de marquage 120x90 mm
Quantité minimum 25
Délai 4 semaines
Tarifs pour embossage 1 position, frais techniques et frais de port inclus

| | | |
|---|---------|--------------|
| Ref : 5510BEL-UK Matière : Belluno ou Torino couleur | 50 ex. | 34,42 € HT/U |
| | 100 ex. | 30,87 € HT/U |
| | 250 ex. | 28,67 € HT/U |
| | 500 ex. | 27,35 € HT/U |
| Ref : 5510HAM-UK Matière : Cuir Hampton | 50 ex. | 59,83 € HT/U |
| | 100 ex. | 55,08 € HT/U |
| | 250 ex. | 52,87 € HT/U |
| | 500 ex. | 50,95 € HT/U |



Conférencier zippé A4

Pochettes intérieures en simili cuir noir. Large pochette à soufflet pour documents, brochures ou ordinateur portable fin. Porte carte de visite. Emplacement de rangement pour CD, passant de stylo et clé USB.

25 mm. Bloc note ligné.
Surface de marquage 120x90 mm
Quantité minimum 25
Délai 4 semaines
Tarifs pour embossage 1 position, frais techniques et frais de port inclus

| | | |
|---|---------|--------------|
| Ref : 5514BEL-UK Matière : Belluno ou Torino couleur | 50 ex. | 42,40 € HT/U |
| | 100 ex. | 38,49 € HT/U |
| | 250 ex. | 36,36 € HT/U |
| | 500 ex. | 34,88 € HT/U |
| Ref : 5514HAM-UK Matière : Cuir Hampton | 50 ex. | 67,81 € HT/U |
| | 100 ex. | 62,70 € HT/U |
| | 250 ex. | 60,57 € HT/U |
| | 500 ex. | 58,48 € HT/U |



Conférencier A4 avec anneaux

Pochettes intérieures en simili cuir noir. Pochette pour documents. Porte carte de visite, passant de stylo. Mécanisme 2 ou 4 anneaux 25 mm. Bloc note ligné.

Surface de marquage 120x90 mm
Quantité minimum 25
Délai 4 semaines
Tarifs pour embossage 1 position, frais techniques et frais de port inclus

| | | |
|---|--------------|--------------|
| Ref : 5520BEL-UK Matière : Belluno ou Torino couleur | 50 ex. | 34,42 € HT/U |
| | 100 ex. | 30,87 € HT/U |
| | 250 ex. | 28,30 € HT/U |
| Ref : 5520HAM-UK Matière : Cuir Hampton | 500 ex. | 26,75 € HT/U |
| | 50 ex. | 59,83 € HT/U |
| | 100 ex. | 55,08 € HT/U |
| 250 ex. | 52,51 € HT/U | |
| 500 ex. | 50,35 € HT/U | |



Protège tablette zippé A4

Pochettes intérieures en simili cuir noir. Support tablette inclinable. Doublure douce pour protéger l'écran. Large pochette à soufflet pour documents, brochures ou ordinateur portable fin. Porte carte de visite. Emplacement de rangement pour CD, passant de stylo. Bloc note ligné. Passant de clé USB.

Surface de marquage 203x290 mm
Quantité minimum 25
Délai 3 semaines
Tarifs pour embossage 1 position, frais techniques et frais de port inclus

| | | |
|---|--------------|---------------|
| Ref : 9860BEL-UK Matière : Belluno ou Torino couleur | 50 ex. | 64,23 € HT/U |
| | 100 ex. | 56,96 € HT/U |
| | 250 ex. | 53,35 € HT/U |
| Ref : 9860HAM-UK Matière : Cuir Hampton | 500 ex. | 50,82 € HT/U |
| | 50 ex. | 96,07 € HT/U |
| | 100 ex. | 86,29 € HT/U |
| Ref : 9860KEN-UK Matière : Cuir Kensington | 250 ex. | 81,51 € HT/U |
| | 500 ex. | 78,14 € HT/U |
| | 50 ex. | 101,10 € HT/U |
| 100 ex. | 92,45 € HT/U | |
| 250 ex. | 86,26 € HT/U | |
| 500 ex. | 82,89 € HT/U | |



Protège tablette

Légèrement rembourré et cousu pour une finition de qualité. Doublure douce pour protéger l'écran.

Surface de marquage 160x206 mm
Quantité minimum 25
Délai 3 semaines
Tarifs pour embossage 1 position, frais techniques et frais de port inclus

| | | |
|---|--------------|--------------|
| Ref : 9880BEL-UK Matière : Belluno ou Torino couleur | 50 ex. | 29,61 € HT/U |
| | 100 ex. | 26,34 € HT/U |
| | 250 ex. | 23,68 € HT/U |
| Ref : 9880HAM-UK Matière : Cuir Hampton | 500 ex. | 22,36 € HT/U |
| | 50 ex. | 41,36 € HT/U |
| | 100 ex. | 38,09 € HT/U |
| Ref : 9880KEN-UK Matière : Cuir Kensington | 250 ex. | 35,43 € HT/U |
| | 500 ex. | 34,11 € HT/U |
| | 50 ex. | 48,41 € HT/U |
| 100 ex. | 45,14 € HT/U | |
| 250 ex. | 42,48 € HT/U | |
| 500 ex. | 41,16 € HT/U | |

Conférenciers et protège-tablettes en stock



STOCK



Conférencier A5

Ref : JC1703-S

Pochettes intérieures noires. Pochette pour documents. Porte carte de visite, passant de stylo et clé USB. Bloc note ligné.

Surface de marquage 90x120 mm
Quantité minimum 25
Délai 2 semaines
noir uniquement
Tarifs pour embossage 1 position, frais techniques et frais de port inclus

| | |
|---------|--------------|
| 50 ex. | 13,34 € HT/U |
| 100 ex. | 10,65 € HT/U |
| 250 ex. | 8,69 € HT/U |
| 500 ex. | 7,63 € HT/U |



STOCK



Conférencier A4

Ref : JC1705-S

Pochettes intérieures noires. Pochette pour documents. Porte carte de visite, passant de stylo et clé USB. Bloc note ligné.

Surface de marquage 90x120 mm
Quantité minimum 25
Délai 2 semaines
noir uniquement
Tarifs pour embossage 1 position, frais techniques et frais de port inclus

| | |
|---------|--------------|
| 50 ex. | 16,52 € HT/U |
| 100 ex. | 13,66 € HT/U |
| 250 ex. | 11,54 € HT/U |
| 500 ex. | 10,31 € HT/U |



STOCK



Conférencier zippé A4

Ref : JC1724-S

Pochettes intérieures noires. Pochette pour documents. Porte carte de visite, passant de stylo et clé USB. Bloc note ligné.

Surface de marquage 90x120 mm
Quantité minimum 25
Délai 2 semaines
noir uniquement
Tarifs pour embossage 1 position, frais techniques et frais de port inclus

| | |
|---------|--------------|
| 50 ex. | 19,30 € HT/U |
| 100 ex. | 16,30 € HT/U |
| 250 ex. | 14,03 € HT/U |
| 500 ex. | 12,65 € HT/U |



STOCK



Conférencier zippé A4 avec anneaux

Ref : JC1854-S

Pochettes intérieures noires. Pochette pour documents. Porte carte de visite, passant de stylo et clé USB. Bloc note ligné.

Surface de marquage 120x90 mm
Quantité minimum 25
Délai 2 semaines
noir uniquement
Tarifs pour embossage 1 position, frais techniques et frais de port inclus

| | |
|---------|--------------|
| 50 ex. | 15,53 € HT/U |
| 100 ex. | 12,72 € HT/U |
| 250 ex. | 10,65 € HT/U |
| 500 ex. | 9,47 € HT/U |



STOCK



Conférencier A5

Ref : JH1450-S

Pochettes intérieures en simili cuir. Pochette pour documents. Porte carte de visite, passant de stylo. Passant de clé USB. Bloc note ligné inclus.

Surface de marquage 90x120 mm
Quantité minimum 25
Délai 2 semaines
noir uniquement
Tarifs pour embossage 1 position, frais techniques et frais de port inclus

| | |
|---------|--------------|
| 50 ex. | 17,16 € HT/U |
| 100 ex. | 14,35 € HT/U |
| 250 ex. | 12,28 € HT/U |
| 500 ex. | 11,22 € HT/U |



STOCK



Conférencier A4

Ref : JH901-S

Pochettes intérieures en simili cuir. Pochette pour documents. Porte carte de visite, passant de stylo. Passant de clé USB. Bloc note ligné inclus.

Surface de marquage 90x120 mm
Quantité minimum 25
Délai 2 semaines
noir uniquement
Tarifs pour embossage 1 position, frais techniques et frais de port inclus

| | |
|---------|--------------|
| 50 ex. | 20,09 € HT/U |
| 100 ex. | 16,70 € HT/U |
| 250 ex. | 14,63 € HT/U |
| 500 ex. | 13,69 € HT/U |



STOCK



Conférencier zippé A4

Ref : JH911-S

Pochettes intérieures en simili cuir. Pochette pour documents. Porte carte de visite, passant de stylo. Passant de clé USB. Fermeture zippée. Bloc note ligné inclus.

Surface de marquage 90x120 mm
Quantité minimum 25
Délai 2 semaines
noir uniquement
Tarifs pour embossage 1 position, frais techniques et frais de port inclus

| | |
|---------|--------------|
| 50 ex. | 23,05 € HT/U |
| 100 ex. | 19,85 € HT/U |
| 250 ex. | 17,38 € HT/U |
| 500 ex. | 15,81 € HT/U |



STOCK



Conférencier zippé A4 avec poignée

Ref : JH923-S

Pochettes intérieures en simili cuir. Grand soufflet intérieur pour brochures, documents, tablette ou ordinateur portable fin. Porte carte de visite. Emplacements pour cartes, passant de stylo. Bloc note ligné. Passant de clé USB. Mécanisme 2 ou 4 anneaux en «O» 20 mm. Calculatrice fournie. Fermeture zippée, poignée de transport.

Surface de marquage 90x120 mm
Quantité minimum 25
Délai 2 semaines
noir uniquement
Tarifs pour embossage 1 position, frais techniques et frais de port inclus

| | |
|---------|--------------|
| 50 ex. | 40,38 € HT/U |
| 100 ex. | 35,85 € HT/U |
| 250 ex. | 32,61 € HT/U |
| 500 ex. | 29,85 € HT/U |

Cuir haut de gamme

Une gamme exclusive de produits en cuir Nappa Sandringham, souple et légèrement grainé. Chaque produit est fourni dans une boîte cadeau qui peut être marquée. Existe également en bleu marine et en brun à partir de 25 pièces et au coloris pantone.



Étiquette à bagage

Boucle chromée

Surface de marquage 80x40 mm
Quantité minimum 25

Tarifs pour embossage 1 position,
frais techniques et frais de port inclus

| | | |
|---|----------|--------------|
| Ref : JS1650-S noir Délai : 2 semaines | 100 ex. | 14,03 € HT/U |
| | 250 ex. | 11,93 € HT/U |
| | 500 ex. | 10,77 € HT/U |
| | 1000 ex. | 9,78 € HT/U |
| Ref : JS1650-IA couleur Navy ou Brun Délai : 5 semaines | 100 ex. | 18,45 € HT/U |
| | 250 ex. | 16,29 € HT/U |
| | 500 ex. | 15,09 € HT/U |
| | 1000 ex. | 13,46 € HT/U |



Protège passeport

Doublure rayée,
emplacements pour cartes

Surface de marquage 75x113 mm
Quantité minimum 25

Tarifs pour embossage 1 position,
frais techniques et frais de port inclus

| | | |
|---|----------|--------------|
| Ref : JS1653-S noir Délai : 2 semaines | 100 ex. | 17,96 € HT/U |
| | 250 ex. | 15,38 € HT/U |
| | 500 ex. | 13,95 € HT/U |
| | 1000 ex. | 13,00 € HT/U |
| Ref : JS1653-IA couleur Navy ou Brun Délai : 5 semaines | 100 ex. | 22,68 € HT/U |
| | 250 ex. | 20,03 € HT/U |
| | 500 ex. | 18,53 € HT/U |
| | 1000 ex. | 16,95 € HT/U |



Protège passeport

Pochette transparente
pour protéger le passeport,
Plusieurs emplacements
pour cartes

Surface de marquage 75x113 mm
Quantité minimum 25

Tarifs pour embossage 1 position, frais techniques et frais de port inclus

| | | |
|---|----------|--------------|
| Ref : JS1654-S noir Délai : 2 semaines | 100 ex. | 22,46 € HT/U |
| | 250 ex. | 19,77 € HT/U |
| | 500 ex. | 18,30 € HT/U |
| | 1000 ex. | 16,99 € HT/U |
| Ref : JS1654-IA couleur Navy ou Brun Délai : 5 semaines | 100 ex. | 27,25 € HT/U |
| | 250 ex. | 24,84 € HT/U |
| | 500 ex. | 23,29 € HT/U |
| | 1000 ex. | 21,29 € HT/U |



Compagnon de voyage zippé

Pochette pour protéger le
passeport. Emplacements
pour cartes. Compartiment
pour la monnaie

Surface de marquage 75x120 mm
Quantité minimum 25

Tarifs pour embossage 1 position, frais techniques et frais de port inclus

| | | |
|---|----------|--------------|
| Ref : JS1656-S noir Délai : 2 semaines | 100 ex. | 43,59 € HT/U |
| | 250 ex. | 39,93 € HT/U |
| | 500 ex. | 37,06 € HT/U |
| | 1000 ex. | 34,41 € HT/U |
| Ref : JS1656-IA couleur Navy ou Brun Délai : 5 semaines | 100 ex. | 49,56 € HT/U |
| | 250 ex. | 46,03 € HT/U |
| | 500 ex. | 43,24 € HT/U |
| | 1000 ex. | 40,06 € HT/U |



Porte-cartes

Pochette transparente
pour cartes. Deux
emplacements pour carte
de crédit ou de transport.
Livré dans une boîte de
présentation noire qui
peut être personnalisée.

Surface de marquage 45x60 mm
Quantité minimum 25

Tarifs pour embossage 1 position, frais techniques et frais de port inclus

| | | |
|---|----------|--------------|
| Ref : JS1661-S noir Délai : 2 semaines | 100 ex. | 12,20 € HT/U |
| | 250 ex. | 10,54 € HT/U |
| | 500 ex. | 9,63 € HT/U |
| | 1000 ex. | 8,84 € HT/U |
| Ref : JS1661-IA couleur Navy ou Brun Délai : 5 semaines | 100 ex. | 15,36 € HT/U |
| | 250 ex. | 13,66 € HT/U |
| | 500 ex. | 12,71 € HT/U |
| | 1000 ex. | 11,88 € HT/U |



Porte-cartes de visite

Large soufflet pouvant
contenir 30-40 cartes

Surface de marquage 90x50 mm
Quantité minimum 25

Tarifs pour embossage 1 position,
frais techniques et frais de port inclus

| | | |
|---|--------------|--------------|
| Ref : JS1662-S noir Délai : 2 semaines | 100 ex. | 13,24 € HT/U |
| | 250 ex. | 11,46 € HT/U |
| | 500 ex. | 10,42 € HT/U |
| Ref : JS1662-IA couleur Navy ou Brun Délai : 5 semaines | 1000 ex. | 9,57 € HT/U |
| | 100 ex. | 16,54 € HT/U |
| | 250 ex. | 14,66 € HT/U |
| | 500 ex. | 13,56 € HT/U |
| 1000 ex. | 12,73 € HT/U | |



Portefeuille

Nombreux emplacements
pour cartes

Surface de marquage 75x65 mm
Quantité minimum 25

Tarifs pour embossage 1 position,
frais techniques et frais de port inclus

| | | |
|---|--------------|--------------|
| Ref : JS1666-S noir Délai : 2 semaines | 100 ex. | 20,81 € HT/U |
| | 250 ex. | 18,26 € HT/U |
| | 500 ex. | 16,9 € HT/U |
| Ref : JS1666-IA couleur Navy ou Brun Délai : 5 semaines | 1000 ex. | 15,67 € HT/U |
| | 100 ex. | 24,68 € HT/U |
| | 250 ex. | 22,04 € HT/U |
| | 500 ex. | 20,61 € HT/U |
| 1000 ex. | 19,29 € HT/U | |



Portefeuille avec porte monnaie

Nombreux emplacements
pour cartes. Fermeture par
bouton pression

Surface de marquage 79x70 mm
Quantité minimum 25

Tarifs pour embossage 1 position, frais
techniques et frais de port inclus

| | | |
|---|--------------|--------------|
| Ref : JS1667-S noir Délai : 2 semaines | 100 ex. | 23,18 € HT/U |
| | 250 ex. | 20,65 € HT/U |
| | 500 ex. | 19,08 € HT/U |
| Ref : JS1667-IA couleur Navy ou Brun Délai : 5 semaines | 1000 ex. | 17,73 € HT/U |
| | 100 ex. | 27,00 € HT/U |
| | 250 ex. | 24,53 € HT/U |
| | 500 ex. | 22,91 € HT/U |
| 1000 ex. | 21,49 € HT/U | |

Une gamme exclusive de produits en cuir Nappa Sandringham, souple et légèrement grainé. Chaque produit est fourni dans une boîte cadeau qui peut être marquée. Existe également en bleu marine et en brun à partir de 25 pièces et au coloris pantone



Conférencier A4

Pochettes pour documents ou feuilles A4, passant de stylo et clé USB. Emplacement pour ranger un CD. Emplacement pour carte de visite. Emplacement pour carte SIM, Bloc note ligné
Surface de marquage 120x90 mm
Quantité minimum 25
Délai 2 semaines

Tarifs pour embossage 1 position, frais techniques et frais de port inclus

| | | |
|---|---------|--------------|
| Ref : JS1616-S noir Délai : 2 semaines | 50 ex. | 64,76 € HT/U |
| | 100 ex. | 58,93 € HT/U |
| | 250 ex. | 54,39 € HT/U |
| | 500 ex. | 50,30 € HT/U |
| Ref : JS1616-IA couleur Navy ou Brun Délai : 5 semaines | 50 ex. | 78,58 € HT/U |
| | 100 ex. | 72,77 € HT/U |
| | 250 ex. | 68,14 € HT/U |
| | 500 ex. | 63,89 € HT/U |



Conférencier zippé A4

Large soufflet pour documents ou brochures A4. Pochette zippée. Emplacement pour carte SIM, passant de stylo et clé USB. Emplacement pour ranger un CD. Emplacement pour carte de visite. Bloc note ligné
Surface de marquage 120x90 mm
Quantité minimum 25
Délai 2 semaines

Tarifs pour embossage 1 position, frais techniques et frais de port inclus

| | | |
|---|---------|--------------|
| Ref : JS1618-S noir Délai : 2 semaines | 50 ex. | 71,82 € HT/U |
| | 100 ex. | 65,61 € HT/U |
| | 250 ex. | 60,71 € HT/U |
| | 500 ex. | 56,30 € HT/U |
| Ref : JS1618-IA couleur Navy ou Brun Délai : 5 semaines | 50 ex. | 86,26 € HT/U |
| | 100 ex. | 80,04 € HT/U |
| | 250 ex. | 75,01 € HT/U |
| | 500 ex. | 70,36 € HT/U |



Conférencier zippé A4 avec anneaux

Large soufflet pour documents ou brochures A4. Pochette zippée. Emplacement pour carte SIM, passant de stylo et clé USB. Emplacement pour ranger un CD. Emplacement pour carte de visite. Mécanisme 4 anneaux. Bloc note ligné
Surface de marquage 120x90 mm
Quantité minimum 25
Délai 2 semaines

Tarifs pour embossage 1 position, frais techniques et frais de port inclus

| | | |
|---|---------|--------------|
| Ref : JS1619-S noir Délai : 2 semaines | 50 ex. | 83,72 € HT/U |
| | 100 ex. | 76,89 € HT/U |
| | 250 ex. | 71,36 € HT/U |
| | 500 ex. | 66,32 € HT/U |
| Ref : JS1619-IA couleur Navy ou Brun Délai : 5 semaines | 50 ex. | 99,21 € HT/U |
| | 100 ex. | 92,31 € HT/U |
| | 250 ex. | 86,60 € HT/U |
| | 500 ex. | 81,26 € HT/U |



Protège tablette zippé A5

Fermeture zippée. Pochette pour documents. Porte carte de visite, passant de stylo. Support adaptable pour tablette 7-10 pouces
Surface de marquage 120x90 mm
Quantité minimum 25
Délai 2 semaines

Tarifs pour embossage 1 position, frais techniques et frais de port inclus

| | | |
|--|---------|--------------|
| Ref : JS1634-S noir Délai : 2 semaines | 50 ex. | 63,24 € HT/U |
| | 100 ex. | 57,49 € HT/U |
| | 250 ex. | 53,04 € HT/U |
| | 500 ex. | 49,07 € HT/U |
| Ref : JS1634-IA couleur Délai : 5 semaines | 50 ex. | 73,40 € HT/U |
| | 100 ex. | 67,68 € HT/U |
| | 250 ex. | 63,14 € HT/U |
| | 500 ex. | 58,97 € HT/U |



Univers 2

Carnets de notes



Créer son carnet sur mesure

Configurez en ligne votre carnet sur mesure et téléchargez instantanément votre devis sur www.notebookbuilder.co.uk

Choisissez le format

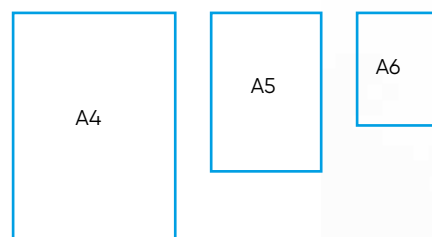

Option élastique de fermeture
Largeur 7 ou 14 mm
27 couleurs

Option surpiqûre
22 couleurs

Option passant de stylo
22 couleurs

Choisissez votre papier
Papier crème : carreaux, ligné ou vierge
Papier blanc : ligné uniquement
Tranche colorée ou imprimée
Autres options : Papier FSC, recyclé ou exécutive

En cuir ou en simili cuir
Plus de 100 couleurs

Choisissez la couleur du ruban, 22 couleurs

Retrouvez les matières disponibles en pages 6 et 7 ainsi que les matières ci-dessous exclusivement réservées aux carnets de notes

Brillante - Tissu coloré



Palma - fabriqué à partir de 85% de cuir recyclé



Effet bois - Disponible en gris sur stock et dans d'autres coloris sur demande. Embossage conseillé



Carnet de notes A5

Carnet rigide, 96 feuilles, 192 pages de papier 80 gr/m² au choix, marque page en satin noir

Quantité minimum 25
Délai 3 semaines
Surface marquage 90x120
Tarifs pour embossage 1 position, frais techniques et frais de port inclus

| | | |
|---|----------|--------------|
| Ref : JP5000B-UK Matière : Belluno ou Torino couleur | 100 ex. | 10,51 € HT/U |
| | 250 ex. | 8,82 € HT/U |
| | 500 ex. | 8,16 € HT/U |
| | 1000 ex. | 7,78 € HT/U |
| Ref : JP5000H-UK Matière : Cuir Hampton | 100 ex. | 18,40 € HT/U |
| | 250 ex. | 16,17 € HT/U |
| | 500 ex. | 15,50 € HT/U |
| | 1000 ex. | 14,84 € HT/U |
| Ref : JP5000K-UK Matière : Cuir Kensington | 100 ex. | 23,55 € HT/U |
| | 250 ex. | 21,07 € HT/U |
| | 500 ex. | 20,28 € HT/U |
| | 1000 ex. | 19,50 € HT/U |



Carnet de notes A5 avec élastique et passant de stylo

Carnet rigide, 96 feuilles, 192 pages de papier 80 gr/m², marque page en satin noir, fermeture élastique, pochette cartonnée à, soufflet à l'arrière et passant de stylo.

Quantité minimum 25
Délai 3 semaines
Surface marquage 90x120
Tarifs pour embossage 1 position, frais techniques et frais de port inclus

| | | |
|--|----------|--------------|
| Ref : JP5110pB-UK Matière : Belluno ou Torino couleur | 100 ex. | 12,54 € HT/U |
| | 250 ex. | 10,69 € HT/U |
| | 500 ex. | 10,13 € HT/U |
| | 1000 ex. | 9,60 € HT/U |
| Ref : JP5110pH-UK Matière : Cuir Hampton | 100 ex. | 20,08 € HT/U |
| | 250 ex. | 17,90 € HT/U |
| | 500 ex. | 17,17 € HT/U |
| | 1000 ex. | 16,48 € HT/U |
| Ref : 5110pBel-S Belluno noir Délai 2 semaines | 100 ex. | 11,45 € HT/U |
| | 250 ex. | 9,46 € HT/U |
| | 500 ex. | 8,96 € HT/U |
| | 1000 ex. | 8,47 € HT/U |



Carnet de notes A5 avec couverture imprimée en simili cuir

Carnet de notes avec couverture imprimée en quadri. Idéal pour les lancements de produits, les campagnes de marketing, des marquages multi positions ou une couverture au pantone

Quantité minimum 50
Délai 3 semaines
Surface marquage 90x120
Tarifs pour embossage 1 position, frais techniques et frais de port inclus

| | | |
|---|----------|--------------|
| Ref : JP5000FC-UK Carnet A5 | 100 ex. | 13,03 € HT/U |
| | 250 ex. | 11,21 € HT/U |
| | 500 ex. | 10,48 € HT/U |
| | 1000 ex. | 10,00 € HT/U |
| Ref : JP5110FC-UK Carnet A5 avec élastique et pochette arrière | 100 ex. | 15,12 € HT/U |
| | 250 ex. | 13,20 € HT/U |
| | 500 ex. | 12,32 € HT/U |
| | 1000 ex. | 11,79 € HT/U |



Carnet de notes tranche colorée A5 avec élastique en simili cuir noir

Carnet rigide, 96 feuilles, 192 pages de papier crème 80 gr/m² ligné. Marque page en satin, fermeture élastique et surpiqûres assortis. 8 coloris disponibles en stock (rose, rouge, jaune, vert, bleu, violet, or et argent)

Quantité minimum 25
Surface marquage 90x120
Tarifs pour embossage 1 position, frais techniques et frais de port inclus

| | | |
|---|----------|--------------|
| Ref : 5999BEL-S Matière : Belluno noir Délai : 2 semaines | 100 ex. | 13,07 € HT/U |
| | 250 ex. | 11,24 € HT/U |
| | 500 ex. | 10,41 € HT/U |
| | 1000 ex. | 9,91 € HT/U |
| Ref : 5999BEL-UK Matière : Belluno ou Torino couleur Délai : 3 semaines | 100 ex. | 15,01 € HT/U |
| | 250 ex. | 13,03 € HT/U |
| | 500 ex. | 12,09 € HT/U |
| | 1000 ex. | 11,49 € HT/U |

Autres carnets



Carnet de notes souple A5

Carnet flexible avec simili cuir Belluno ou Torino à l'extérieur et Torino uniquement à l'intérieur, 96 feuilles, 192 pages papier 80 gr/m² ligné crème, marque page en satin

Quantité minimum 25
Délai 3 semaines
Surface marquage 90x120
Tarifs pour embossage 1 position, frais techniques et frais de port inclus

| | | |
|---|----------|--------------|
| Ref : 5888BEL-UK Torino et Belluno couleur | 100 ex. | 11,09 € HT/U |
| | 250 ex. | 9,49 € HT/U |
| | 500 ex. | 8,76 € HT/U |
| | 1000 ex. | 8,29 € HT/U |



Carnet de notes à spirales

Carnet de notes à spirales format A5 avec couverture en simili cuir, 4^{ème} de couverture en carton noir, papier ivoire ligné ou vierge, 80 feuilles 100gr/m², spirales 19mm noires. Existe en format A6 et A4

Quantité minimum 25
Délai 3 semaines
Surface marquage 90x120
Frais techniques et frais de port inclus

| | | |
|---|----------|--------------|
| Ref : JP5700B-UK Matière : Belluno ou Torino couleur | 100 ex. | 11,96 € HT/U |
| | 250 ex. | 9,98 € HT/U |
| | 500 ex. | 9,39 € HT/U |
| | 1000 ex. | 9,82 € HT/U |
| Ref : JP5700H-UK Matière : Cuir Hampton | 100 ex. | 15,66 € HT/U |
| | 250 ex. | 13,50 € HT/U |
| | 500 ex. | 12,81 € HT/U |
| | 1000 ex. | 12,14 € HT/U |
| Ref : JP5700K-UK Matière : Cuir Kensington | 100 ex. | 18,58 € HT/U |
| | 250 ex. | 16,28 € HT/U |
| | 500 ex. | 15,51 € HT/U |
| | 1000 ex. | 14,77 € HT/U |



Carnet A5 magnétique en simili cuir

Carnet A5 avec fermeture magnétique, 70 feuilles de papier ligné ivoire, passant de stylo noir. Existe également sur mesure

Quantité minimum 25
Surface marquage 90x120
Tarifs pour embossage 1 position, frais techniques et frais de port inclus

| | | |
|---|----------|--------------|
| Ref : 5777BEL-S Matière : Belluno noir Délai 2 semaines | 100 ex. | 15,41 € HT/U |
| | 250 ex. | 13,21 € HT/U |
| | 500 ex. | 12,11 € HT/U |
| | 1000 ex. | 11,10 € HT/U |
| Ref : 5777BEL-UK Matière : Belluno ou Torino couleur Délai : 3 semaines | 100 ex. | 17,52 € HT/U |
| | 250 ex. | 14,79 € HT/U |
| | 500 ex. | 13,87 € HT/U |
| | 1000 ex. | 12,58 € HT/U |



Carnet de notes avec élastique et passant de stylo

Carnet rigide, 96 feuilles, marque page en satin, fermeture élastique, emplacement pour carte de visite sur la première page, pochette cartonnée à soufflet à l'arrière.

Noir uniquement
Quantité minimum 25
Délai 2 semaines
Surface marquage 90x120
Tarifs pour embossage 1 position, frais techniques et frais de port inclus

STOCK

| | | |
|----------------------------|----------|-------------|
| Ref : WJ101-S Carnet A6 | 100 ex. | 6,85 € HT/U |
| | 250 ex. | 5,31 € HT/U |
| | 500 ex. | 4,69 € HT/U |
| | 1000 ex. | 4,38 € HT/U |



Carnet de notes avec élastique et passant de stylo

Carnet rigide, 96 feuilles, marque page en satin, fermeture élastique, emplacement pour carte de visite sur la première page, pochette cartonnée à soufflet à l'arrière

Quantité minimum 25
Délai 2 semaines
Surface marquage 90x120
Tarifs pour embossage 1 position, frais techniques et frais de port inclus

STOCK

| | | |
|--|----------|--------------|
| Ref : WJ100-S Carnet A5 | 100 ex. | 8,67 € HT/U |
| | 250 ex. | 6,85 € HT/U |
| | 500 ex. | 6,38 € HT/U |
| | 1000 ex. | 5,93 € HT/U |
| Ref : WJ300-S Carnet A5 + boîte de présentation + stylo | 100 ex. | 13,39 € HT/U |
| | 250 ex. | 11,40 € HT/U |
| | 500 ex. | 10,52 € HT/U |
| | 1000 ex. | 9,84 € HT/U |



Carnet de notes A5 avec élastique

Carnet rigide, 96 feuilles papier ligné blanc, marque page en satin noir, fermeture élastique noir.

Quantité minimum 25
Délai 2 semaines
Surface marquage 90x120
Tarifs pour embossage 1 position, frais techniques et frais de port inclus

STOCK

| | | |
|-----------------|----------|-------------|
| Ref : 5100VEL-S | 100 ex. | 6,65 € HT/U |
| | 250 ex. | 5,08 € HT/U |
| | 500 ex. | 4,46 € HT/U |
| | 1000 ex. | 4,07 € HT/U |

Univers 3

Stylos et crayons recyclés



Stylos recyclés

Fabriqués à partir de matériaux recyclés nos stylos ont des cartouches d'encre fabriquées en Italie (environ 2 km d'écriture)



Stylo recyclé Hudson

Ref : 10765

| | |
|----------|-------------|
| 250 ex. | 1,59 € HT/U |
| 500 ex. | 1,06 € HT/U |
| 1000 ex. | 0,90 € HT/U |

Stylo à bille fabriqué à partir de bouteilles en plastique recyclées. Disponible en rouge, rose, orange, jaune, vert, bleu, violet givré. Stylo disponible en express

Surface de marquage 20x40 mm
Quantité minimum 250
Délai 2 semaines
Impression une couleur, frais techniques et frais de port inclus



Stylo recyclé Hudson

Ref : 10500

| | |
|----------|-------------|
| 250 ex. | 2,01 € HT/U |
| 500 ex. | 1,52 € HT/U |
| 1000 ex. | 1,32 € HT/U |

Stylo exécutif en plastique recyclé. Disponible en blanc, rouge, orange, jaune, vert anis, vert, bleu clair, bleu foncé, violet, rose et noir

Surface de marquage 20x40 mm
Quantité minimum 250
Délai 2 semaines
Impression une couleur, frais techniques et frais de port inclus



Stylo recyclé givré Hudson

Ref : 10625

| | |
|----------|-------------|
| 250 ex. | 2,01 € HT/U |
| 500 ex. | 1,52 € HT/U |
| 1000 ex. | 1,32 € HT/U |

Stylo exécutif en plastique recyclé givré. Disponible en blanc, rouge, orange, jaune, vert, bleu foncé et violet. Stylo disponible en express

Surface de marquage 20x40 mm
Quantité minimum 250
Délai 2 semaines
Impression une couleur, frais techniques et frais de port inclus



Alsek - Stylo en bois certifié durable

Ref : 10004

| | |
|----------|-------------|
| 250 ex. | 3,01 € HT/U |
| 500 ex. | 2,64 € HT/U |
| 1000 ex. | 2,46 € HT/U |

Stylo en bois FSC avec clip métallique. Recharge d'encre bleue

Surface de marquage 20x40 mm
Quantité minimum 100
Délai 3 semaines
Impression une couleur, frais techniques et frais de port inclus



Stylo recyclé Eclipse

Ref : 10462

| | |
|----------|-------------|
| 500 ex. | 0,96 € HT/U |
| 1000 ex. | 0,75 € HT/U |
| 2500 ex. | 0,63 € HT/U |

Stylo rétractable action twist fabriqué en boîtiers de CD recyclés. Encre noire. Stylo disponible en express

Surface de marquage Corps : 40 x 20 mm - Clip : 30 x 4 mm
Quantité minimum 500
Délai 2 semaines
Impression une couleur, frais techniques et frais de port inclus



Stylo recyclé Yukon

Ref : 10341

| | |
|----------|-------------|
| 500 ex. | 0,82 € HT/U |
| 1000 ex. | 0,65 € HT/U |
| 2500 ex. | 0,55 € HT/U |

Stylo rétractable action twist fabriqué à partir de plastique recyclé. Uniquement disponible en noir et en blanc. Encre noire. Stylo disponible en express.

Surface de marquage Corps : 40 x 20 mm - Clip : 20 x 3 mm
Quantité minimum 500
Délai 2 semaines
Impression une couleur, frais techniques et frais de port inclus



Stylo recyclé Avon

Ref : 10343

| | |
|----------|-------------|
| 500 ex. | 1,00 € HT/U |
| 1000 ex. | 0,74 € HT/U |
| 2500 ex. | 0,63 € HT/U |

Stylo fabriqué à partir de bouteilles en plastique recyclées. Disponible en bleu transparent seulement. Recharge d'encre noire

Surface de marquage 20x40 mm
Quantité minimum 500
Délai 2 semaines
Impression une couleur, frais techniques et frais de port inclus



Stylo recyclé Realta

Ref : 10007

| | |
|----------|-------------|
| 500 ex. | 0,98 € HT/U |
| 1000 ex. | 0,73 € HT/U |
| 2500 ex. | 0,61 € HT/U |

Stylo bille rétractable fabriqué en boîtiers de CD recyclés. Disponible avec corps blanc ou couleur. Encre noire

Surface de marquage Corps : 40 x 20 mm - Clip : 30 x 4 mm
Quantité minimum 500
Délai 2 semaines
Impression une couleur, frais techniques et frais de port inclus

Stylos recyclés

Fabriqués à partir de matériaux recyclés nos stylos ont des cartouches d'encre fabriquées en Italie (environ 2 km d'écriture)



Stylo recyclé Storia

Stylo en carton recyclé avec clip en bois plat ou rond. Disponible en bleu, vert, noir, jaune et rouge. Encre bleue

Surface de marquage 20x40 mm
Quantité minimum 500
Délai 3 semaines
Impression une couleur, frais techniques et frais de port inclus

| | | |
|--------------------------|----------|-------------|
| Ref : 10013 Clip plat | 500 ex. | 1,42 € HT/U |
| Ref : 10011 Clip rond | 1000 ex. | 1,21 € HT/U |
| | 2500 ex. | 1,12 € HT/U |



Surligneur en boîtiers de CD recyclés

Surligneur fabriqué en plastique recyclé. Disponible avec corps blanc ou jaune, capuchon noir et avec recharge jaune

Surface de marquage 10x40 mm
Quantité minimum 250
Délai 2 semaines
Impression une couleur, frais techniques et frais de port inclus

| | | |
|-------------|----------|-------------|
| Ref : 10009 | 250 ex. | 1,67 € HT/U |
| | 500 ex. | 1,38 € HT/U |
| | 1000 ex. | 1,14 € HT/U |



Stylo biodégradable

Stylo à bouton-poussoir en plastique à base de maïs, biodégradable. Disponible dans une large gamme de couleurs. Recharge d'encre noire. Stylo disponible en express

Surface de marquage 20x20 mm
Quantité minimum 500
Délai 3 semaines
Impression une couleur, frais techniques et frais de port inclus

| | | |
|--|----------|-------------|
| Ref : 10045 Stylo Ref : 10044 Stylo givré | 500 ex. | 1,18 € HT/U |
| | 1000 ex. | 0,91 € HT/U |
| | 2500 ex. | 0,82 € HT/U |



Stylo - Indus

Stylo à bille en plastique biodégradable givré disponible en bleu, noir, orange, rouge, jaune, violet et vert. Encre noire

Surface de marquage Corps : 40 x 20 mm - Clip : 30 x 8 mm
Quantité minimum 500
Délai 2 semaines
Impression une couleur, frais techniques et frais de port inclus

| | | |
|-------------|----------|-------------|
| Ref : 10069 | 500 ex. | 1,08 € HT/U |
| | 1000 ex. | 0,85 € HT/U |
| | 2500 ex. | 0,75 € HT/U |



Stylo - Ethic

Stylo rétractable de style exécutif avec clip en métal argenté fabriqué à partir de boîtiers de CD recyclés. Encre noire.

Surface de marquage 20x40 mm
Quantité minimum 250
Délai 3 semaines
Impression une couleur, frais techniques et frais de port inclus

| | | |
|-------------|----------|-------------|
| Ref : 10079 | 250 ex. | 2,77 € HT/U |
| | 500 ex. | 2,30 € HT/U |
| | 1000 ex. | 2,08 € HT/U |



Stylo - Albero

Stylo rétractable en bois certifié durable

Surface de marquage 20x40 mm
Quantité minimum 100
Délai 3 semaines
Impression une couleur, frais techniques et frais de port inclus

| | | |
|-------------|----------|-------------|
| Ref : 10062 | 250 ex. | 2,99 € HT/U |
| | 500 ex. | 2,56 € HT/U |
| | 1000 ex. | 2,24 € HT/U |



Stylo recyclé

Stylo avec capuchon noir fabriqué à partir de 30 % de jeans, de billets de banque ou de journaux recyclés et 70 % de matériaux synthétiques recyclés. Encre noire

Surface de marquage 20x60 mm
Quantité minimum 500
Délai 2 semaines

Impression une couleur, frais techniques et frais de port inclus

| | | |
|---|----------|-------------|
| Ref : 10050 Journaux Ref : 10049 Billets de banque Ref : 10048 Jeans | 500 ex. | 0,92 € HT/U |
| | 1000 ex. | 0,65 € HT/U |
| | 2500 ex. | 0,52 € HT/U |



Nos crayons en bois FSC ou en matière recyclée



Crayon Boitiers de CD

Ref : 11475

| | |
|----------|-------------|
| 500 ex. | 0,74 € HT/U |
| 1000 ex. | 0,53 € HT/U |
| 2500 ex. | 0,45 € HT/U |

Crayon fabriqué à partir de boîtiers de CD recyclés. Disponible en rouge, orange, jaune, vert, bleu clair, bleu roi, violet, rose, marron, naturel, blanc, noir

Surface de marquage 18x75 mm
Quantité minimum 500
Délai 2 semaines
Impression une couleur, frais techniques et frais de port inclus



Porte-mine

Ref : 11361

| | |
|----------|-------------|
| 250 ex. | 1,43 € HT/U |
| 500 ex. | 1,04 € HT/U |
| 1000 ex. | 0,88 € HT/U |

Porte-mine fabriqué à partir de plastique recyclé (bouteilles d'eau). Bleu transparent avec gomme

Surface de marquage 20x40 mm
Quantité minimum 250
Délai 2 semaines
Impression une couleur, frais techniques et frais de port inclus



Crayon recyclé

Ref : 11055

Jeans

Ref : 11056

Billets de banque

Ref : 11058

Plateaux repas

| | |
|----------|-------------|
| 500 ex. | 0,78 € HT/U |
| 1000 ex. | 0,55 € HT/U |
| 2500 ex. | 0,47 € HT/U |

Crayon avec gomme fabriqué à partir de 30 % de jeans, de billets de banque ou de plateaux repas recyclés et 70 % de matériaux synthétiques recyclés

Surface de marquage 18x75 mm
Quantité minimum 500
Délai 2 semaines

Impression une couleur, frais techniques et frais de port inclus



Crayon

Crayon HB en bois certifié FSC avec ou sans gomme blanche

Surface de marquage 18x75 mm
Quantité minimum 500
Délai 2 semaines
Impression une couleur, frais techniques et frais de port inclus

Ref : 11442
avec gomme

| | |
|----------|-------------|
| 500 ex. | 0,80 € HT/U |
| 1000 ex. | 0,61 € HT/U |
| 2500 ex. | 0,48 € HT/U |

Ref : 11443
sans gomme

| | |
|----------|-------------|
| 500 ex. | 0,78 € HT/U |
| 1000 ex. | 0,59 € HT/U |
| 2500 ex. | 0,46 € HT/U |



Crayon en bois certifié durable avec gomme

Crayon en bois certifié PEFC. Crayon HB avec finition en bois naturel, virole argentée, disponible avec ou sans gomme. Crayon disponible en express

Surface de marquage 18x75 mm
Quantité minimum 500
Délai 2 semaines
Impression une couleur, frais techniques et frais de port inclus

Ref : 11059
avec gomme

| | |
|----------|-------------|
| 500 ex. | 0,68 € HT/U |
| 1000 ex. | 0,45 € HT/U |
| 2500 ex. | 0,36 € HT/U |

Ref : 11060
sans gomme

| | |
|----------|-------------|
| 500 ex. | 0,64 € HT/U |
| 1000 ex. | 0,41 € HT/U |
| 2500 ex. | 0,32 € HT/U |



Crayon en bois certifié durable avec gomme

Crayon en bois certifié FSC. Crayon HB avec finition noire mate de haute qualité, disponible avec et sans gomme noire

Surface de marquage 18x75 mm
Quantité minimum 500
Délai 5 semaines
Impression une couleur, frais techniques et frais de port inclus

Ref : 11277
avec gomme

| | |
|----------|-------------|
| 500 ex. | 0,98 € HT/U |
| 1000 ex. | 0,77 € HT/U |
| 2500 ex. | 0,66 € HT/U |

Ref : 11278
sans gomme

| | |
|----------|-------------|
| 500 ex. | 0,94 € HT/U |
| 1000 ex. | 0,71 € HT/U |
| 2500 ex. | 0,60 € HT/U |



Boîte de 6 crayons de couleur

6 crayons de couleur demi-longueur en bois durable, emballés dans une boîte blanche qui peut être marquée

Surface de marquage 30x65 mm
Quantité minimum 250
Délai 2 semaines
Impression une couleur, frais techniques et frais de port inclus

Ref : 11065

| | |
|----------|-------------|
| 250 ex. | 1,85 € HT/U |
| 500 ex. | 1,52 € HT/U |
| 1000 ex. | 1,30 € HT/U |

Univers 4

Tissu imprimé



Créez une collection complète avec cette déclinaison de produits en tissu imprimé à vos couleurs !



Carnet de notes A5 avec couverture imprimée en tissu

| | | |
|------------------|---------|--------------|
| Ref : JP5000T-UK | 50 ex. | 17,14 € HT/U |
| | 100 ex. | 14,54 € HT/U |
| | 250 ex. | 12,35 € HT/U |

Carnet de notes rigide format A5 avec couverture en tissu imprimé quadri all over, 96 feuilles de papier 80 gr/m², Papier ligné, carreaux ou vierge (au choix). Marque page en satin. Possibilité de rajouter un élastique de fermeture, un passant de stylo. Tissu (velours ou microfibre) imprimé en France

Quantité minimum 50
Délai 5 semaines
Impression quadri, frais techniques et frais de port inclus



Protège passeport recouvert de tissu imprimé

| | | |
|----------------|---------|--------------|
| Ref : 4130T-UK | 50 ex. | 12,91 € HT/U |
| | 100 ex. | 10,17 € HT/U |
| | 250 ex. | 8,58 € HT/U |

Protège passeport avec deux pochettes transparentes pour protéger le passeport tout en montrant clairement les détails personnels. Tissu (velours ou microfibre) imprimé en France

Quantité minimum 50
Délai 5 semaines
Impression quadri, frais techniques et frais de port inclus



Étiquette à bagage

| | | |
|----------------|---------|--------------|
| Ref : 2850T-UK | 50 ex. | 12,11 € HT/U |
| | 100 ex. | 9,52 € HT/U |
| | 250 ex. | 7,75 € HT/U |

Étiquette à bagage avec volet, recouverte de tissu (velours ou microfibre) imprimé en France

Quantité minimum 50
Délai 5 semaines
Impression quadri, frais techniques et frais de port inclus



Housse de coussin 40x40 cm

| | | |
|---------------|---------|--------------|
| Ref : HC4040R | 50 ex. | 22,20 € HT/U |
| | 100 ex. | 18,80 € HT/U |
| | 250 ex. | 17,80 € HT/U |

Housse de coussin fermeture zippée invisible, impression recto ou recto/verso quadri. Produit imprimé et confectionné en France. Rembourrage en sus.

Quantité minimum 25
Délai 3 semaines
Impression quadri, frais techniques et frais de port inclus

Univers 5 Trousse

Créez votre trousse sur mesure à partir de 25 pièces : choix du format, de la forme, de la matière (velours ou toile polyester), de la doublure (coton/microfibre/polyester)/du type de fermeture. Fabrication France



Trousse en velours

Trousse velours avec doublure teintée dans la masse et fermeture zippée. Possibilité d'imprimer la doublure. 3 formats disponibles. Produit imprimé et confectionné en France

Surface de marquage
Recto et verso
Quantité minimum 25
Délai 3 semaines
Impression quadri, frais techniques et frais de port inclus

| | | |
|---|---------|--------------|
| Ref : TDT150085 L150 x H85 x P50 mm | 25 ex. | 20,80 € HT/U |
| | 50 ex. | 13,60 € HT/U |
| | 100 ex. | 12,20 € HT/U |
| Ref : TDT200105 L200 x H105 x P60 mm | 25 ex. | 22,00 € HT/U |
| | 50 ex. | 14,80 € HT/U |
| | 100 ex. | 13,40 € HT/U |
| Ref : TDT280170 L280 x H170 x P90 mm | 25 ex. | 27,00 € HT/U |
| | 50 ex. | 19,80 € HT/U |
| | 100 ex. | 18,40 € HT/U |
| | 250 ex. | 17,60 € HT/U |



Trousse d'écolier

Trousse velours avec doublure en microfibre teintée dans la masse, fermeture zippée. Format : 190x80 mm. Produit imprimé et confectionné en France

Surface de marquage
Recto et verso
Quantité minimum 25
Délai 3 semaines
Impression quadri, frais techniques et frais de port inclus



| | | |
|-----------------|---------|--------------|
| Ref : TSD190080 | 25 ex. | 20,00 € HT/U |
| | 50 ex. | 12,60 € HT/U |
| | 100 ex. | 11,00 € HT/U |
| | 250 ex. | 10,20 € HT/U |



Trousse triangle

Trousse en toile polyester imitation coton, sans doublure, fermeture zippée. Format : 190x80 mm. Produit imprimé et confectionné en France

Surface de marquage
Recto et verso
Quantité minimum 25
Délai 3 semaines
Impression quadri, frais techniques et frais de port inclus



| | | |
|-----------------|---------|--------------|
| Ref : TTT190080 | 25 ex. | 18,80 € HT/U |
| | 50 ex. | 11,40 € HT/U |
| | 100 ex. | 9,80 € HT/U |
| | 250 ex. | 9,00 € HT/U |

Une multitude de trousse pour créer des kits par thèmes (bien-être, voyage, soins, accueil...). Laissez parler votre imagination !



Trousse de toilette

Impression quadri sur toute la surface, fermeture zippée. Existe en 3 formats

Surface de marquage Recto et verso
Quantité minimum 50
Délai 3 semaines
Impression quadri, frais techniques et frais de port inclus

| | | |
|-----------------------------------|----------|-------------|
| Ref : G5335 130 x 85 (H) mm | 100 ex. | 4,75 € HT/U |
| | 500 ex. | 3,18 € HT/U |
| | 1000 ex. | 2,36 € HT/U |
| | 5000 ex. | 1,66 € HT/U |
| Ref : G533501 210 x 130 (H) mm | 100 ex. | 6,13 € HT/U |
| | 500 ex. | 4,44 € HT/U |
| | 1000 ex. | 3,39 € HT/U |
| Ref : G533503 240 x 180 (H) mm | 5000 ex. | 2,12 € HT/U |
| | 100 ex. | 7,63 € HT/U |
| | 500 ex. | 5,82 € HT/U |
| | 1000 ex. | 4,66 € HT/U |
| | 5000 ex. | 2,81 € HT/U |



Trousse de toilette

Trousse de toilette en toile polyester imprimé avec doublure. Impression quadri sur toute la surface, fermeture zippée. Disponible en 2 formats

Surface de marquage Recto et verso
Quantité minimum 100
Délai 3 semaines
Impression quadri, frais techniques et frais de port inclus

| | | |
|-------------------------------|----------|-------------|
| Ref : G5338 210 x 160 mm | 100 ex. | 7,51 € HT/U |
| | 500 ex. | 5,82 € HT/U |
| | 1000 ex. | 4,43 € HT/U |
| | 5000 ex. | 3,04 € HT/U |
| Ref : G533801 210 x 150 mm | 100 ex. | 7,05 € HT/U |
| | 500 ex. | 5,36 € HT/U |
| | 1000 ex. | 4,08 € HT/U |
| | 5000 ex. | 2,70 € HT/U |



Trousse de toilette

Trousse de toilette en toile polyester imprimé avec doublure. Impression quadri sur toute la surface, fermeture zippée.

Surface de marquage Recto et verso
Quantité minimum 100
Délai 3 semaines
Impression quadri, frais techniques et frais de port inclus

| | | |
|------------------------------------|----------|-------------|
| Ref : G533802 270 x 170 x 85 mm | 100 ex. | 9,12 € HT/U |
| | 500 ex. | 7,32 € HT/U |
| | 1000 ex. | 5,58 € HT/U |
| | 5000 ex. | 3,62 € HT/U |



Trousse nylon

Trousse disponible en noir, en rose ou en violet. Format 180x120x85 mm. Fermeture zippée assortie

Surface de marquage 100x45 mm
Quantité minimum 50
Délai 3 semaines
Impression 4 couleurs, frais techniques et frais de port inclus

| | | |
|-------------|----------|-------------|
| Ref : G5409 | 100 ex. | 4,75 € HT/U |
| | 500 ex. | 2,83 € HT/U |
| | 1000 ex. | 2,31 € HT/U |
| | 5000 ex. | 1,85 € HT/U |



Pochon en toile de jute

Le pochon est fermé par deux cordons pour garder vos produits et objets dans votre sac. Format : ø115x240 mm.

Surface de marquage 60x60 mm
Quantité minimum 50
Délai 3 semaines
Impression 4 couleurs, frais techniques et frais de port inclus

| | | |
|-------------|----------|-------------|
| Ref : G5803 | 100 ex. | 6,59 € HT/U |
| | 500 ex. | 4,67 € HT/U |
| | 1000 ex. | 4,03 € HT/U |
| | 5000 ex. | 3,46 € HT/U |



Pochette PVC zippée

Pochette transparente avec coutures et fermeture blanches. Parfaite pour les voyages en avion. Format : 70x140x40mm

Surface de marquage 75x45 mm
Quantité minimum 50
Délai 3 semaines
Impression 2 couleurs, frais techniques et frais de port inclus

| | | |
|-------------|----------|-------------|
| Ref : G5298 | 100 ex. | 5,90 € HT/U |
| | 500 ex. | 3,98 € HT/U |
| | 1000 ex. | 3,34 € HT/U |
| | 5000 ex. | 2,88 € HT/U |



Trousse zippée PVC

Zip transparent, noir ou violet, plusieurs formats disponibles. Format : 160x120x45mm

Surface de marquage 75x45 mm
Quantité minimum 50
Délai 3 semaines
Impression 2 couleurs, frais techniques et frais de port inclus

| | | |
|---------------|----------|-------------|
| Ref : G540001 | 100 ex. | 4,06 € HT/U |
| | 500 ex. | 2,26 € HT/U |
| | 1000 ex. | 1,73 € HT/U |
| | 5000 ex. | 1,27 € HT/U |



Pochette PVC zippée

En stock en blanc et transparent. De nombreux coloris disponibles en fabrication à partir de 250 pièces. Format 230x165 mm

Surface de marquage 60x60 mm
Quantité minimum 50
Délai 3 semaines
Impression 4 couleurs, frais techniques et frais de port inclus

| | | |
|-------------|----------|-------------|
| Ref : G5054 | 100 ex. | 7,40 € HT/U |
| | 500 ex. | 5,59 € HT/U |
| | 1000 ex. | 5,07 € HT/U |
| | 5000 ex. | 4,38 € HT/U |

Univers 6 Cosmétiques



Kit canette

Un contenant original qui créé l'effet de surprise !
Produits aux normes européennes,
non testés sur les animaux.
Délai : 3 semaines

Créez vos propres kit, en choisissant une trousse et les produits à l'intérieur.
Quelques idées pour vous inspirer...
Possibilité de marquer les produits individuellement



Les essentiels hiver

Canette contenant un paquet de mouchoirs, un antibactérien pour les mains, une chaufferette et un baume à lèvres
Surface de marquage 239x98 mm
Quantité minimum 50
Marquage quadri, frais techniques et frais de port inclus

Ref : G5626

| | |
|----------|--------------|
| 100 ex. | 12,69 € HT/U |
| 500 ex. | 10,54 € HT/U |
| 1000 ex. | 9,83 € HT/U |
| 5000 ex. | 8,50 € HT/U |



Les essentiels secours

Canette contenant des pansements, un bandage, deux lingettes sans alcool et une épingle
Surface de marquage 239x98 mm
Quantité minimum 50
Marquage quadri, frais techniques et frais de port inclus

Ref : G562617

| | |
|----------|-------------|
| 100 ex. | 7,74 € HT/U |
| 500 ex. | 5,59 € HT/U |
| 1000 ex. | 5,14 € HT/U |
| 5000 ex. | 4,61 € HT/U |



Les essentiels cocooning

Canette contenant une crème pour les mains, une lime à ongle, un vernis à ongle et un paquet de mouchoirs
Surface de marquage 239x98 mm
Quantité minimum 250
Marquage quadri, frais techniques et frais de port inclus

Ref : G562604

| | |
|----------|-------------|
| 250 ex. | 8,84 € HT/U |
| 500 ex. | 8,12 € HT/U |
| 1000 ex. | 7,53 € HT/U |
| 5000 ex. | 5,39 € HT/U |



Les essentiels pour la voiture

Canette contenant un paquet de mouchoirs, un antibactérien pour les mains, un paquet de lingettes humides et un paquet de lingettes pour écran
Surface de marquage 239x98 mm
Quantité minimum 50
Marquage quadri, frais techniques et frais de port inclus

Ref : G562605

| | |
|----------|-------------|
| 100 ex. | 9,12 € HT/U |
| 500 ex. | 6,97 € HT/U |
| 1000 ex. | 6,52 € HT/U |
| 5000 ex. | 5,87 € HT/U |



Les essentiels pour le bureau

Canette contenant un paquet de mouchoirs, un antibactérien pour les mains, une microfibre sans impression et un spray antistatique pour écran
Surface de marquage 239x98 mm
Quantité minimum 50
Marquage quadri, frais techniques et frais de port inclus

Ref : G562606

| | |
|----------|--------------|
| 100 ex. | 10,04 € HT/U |
| 500 ex. | 7,89 € HT/U |
| 1000 ex. | 7,44 € HT/U |
| 5000 ex. | 5,53 € HT/U |



Les essentiels festival

Canette contenant un paquet de mouchoirs, un antibactérien pour les mains, une brosse à dent et du dentifrice, un baume pour les lèvres et des bouchons d'oreilles
Surface de marquage 239x98 mm
Quantité minimum 50
Marquage quadri, frais techniques et frais de port inclus

Ref : G562608

| | |
|----------|--------------|
| 100 ex. | 11,31 € HT/U |
| 500 ex. | 8,70 € HT/U |
| 1000 ex. | 8,01 € HT/U |
| 5000 ex. | 7,14 € HT/U |



Kit de massage

Trousse PVC ronde 150 x ø95 mm contenant un masque gel décongestionnant, une serviette de visage et un bois de massage

Ref : G553301

| | |
|----------|--------------|
| 100 ex. | 13,72 € HT/U |
| 500 ex. | 11,46 € HT/U |
| 1000 ex. | 10,59 € HT/U |
| 5000 ex. | 9,90 € HT/U |

Surface de marquage 45x45 mm
Quantité minimum 50
Délai 4 semaines
Impression 2 couleurs, frais techniques et frais de port inclus



Kit relaxation

Trousse contenant un masque décongestionnant pour les yeux, une petite serviette en coton, un roll on relaxant, un bois de massage et une huile pour le bain

Ref : G595903

| | |
|----------|--------------|
| 100 ex. | 17,10 € HT/U |
| 500 ex. | 14,62 € HT/U |
| 1000 ex. | 13,96 € HT/U |
| 5000 ex. | 12,65 € HT/U |

Surface de marquage 100x45 mm
Quantité minimum 50
Délai 4 semaines
Impression 4 couleurs, frais techniques et frais de port inclus



Kit Bien-Etre

Trousse contenant un shampooing, un gel douche, un après-shampooing, un baume pour les lèvres et un masque gel décongestionnant pour les yeux

Ref : G601901

| | |
|----------|--------------|
| 100 ex. | 12,57 € HT/U |
| 500 ex. | 10,31 € HT/U |
| 1000 ex. | 9,44 € HT/U |
| 5000 ex. | 8,63 € HT/U |

Surface de marquage 45x45 mm
Quantité minimum 50
Délai 4 semaines
Impression 4 couleurs, frais techniques et frais de port inclus



Kit de voyage

Trousse 180 x 120 x 85 mm contenant 50 ml de shampooing, de gel douche et d'après-shampooing, un masque de nuit, une brosse à dent et du dentifrice. Existe également dans une trousse transparente
Surface de marquage 45x45 mm
Quantité minimum 50
Délai 4 semaines
Impression 4 couleurs, frais techniques et frais de port inclus

Ref : G548810
Trousse noire

Ref : G548820
Trousse transparente

| | |
|----------|--------------|
| 100 ex. | 10,39 € HT/U |
| 500 ex. | 8,24 € HT/U |
| 1000 ex. | 7,48 € HT/U |
| 5000 ex. | 6,79 € HT/U |
| 100 ex. | 10,96 € HT/U |
| 500 ex. | 8,35 € HT/U |
| 1000 ex. | 7,25 € HT/U |
| 5000 ex. | 6,45 € HT/U |

Une gamme complète qui ravira votre clientèle féminine ! Produits aux normes européennes, non testés sur les animaux.



Vernis à ongles

Vernis 10ml. 100 coloris au choix. Formule sans Toluène et Formaldéhyde. Choix de la couleur au pantone à partir de 500 pièces. Surface de marquage 20x24 mm. Quantité minimum 250. Délai 3 semaines. Impression 1 couleur, frais techniques et frais de port inclus.

Ref : G530704

| | |
|----------|-------------|
| 250 ex. | 3,78 € HT/U |
| 500 ex. | 2,72 € HT/U |
| 1000 ex. | 2,36 € HT/U |
| 5000 ex. | 1,71 € HT/U |



Kit de 2 vernis à ongles

Kit de 2 Vernis 10ml. 100 coloris au choix. Choix de la couleur au pantone à partir de 500 pièces. Formule sans Toluène et Formaldéhyde, marquage uniquement sur la boîte, il est possible de marquer les vernis avec un surcoût. Existe en boîte carton ou en boîte transparente. Surface de marquage 65x53x27 mm. Quantité minimum 250. Délai 4 semaines. Impression quadri, frais techniques et frais de port inclus.

Ref : G6032
Carton

| | |
|----------|-------------|
| 250 ex. | 7,23 € HT/U |
| 500 ex. | 5,48 € HT/U |
| 1000 ex. | 4,77 € HT/U |
| 5000 ex. | 3,85 € HT/U |

Ref : G603250
PVC

| | |
|----------|-------------|
| 250 ex. | 7,23 € HT/U |
| 500 ex. | 5,94 € HT/U |
| 1000 ex. | 5,35 € HT/U |
| 5000 ex. | 4,47 € HT/U |



Kit de 5 vernis à ongles

Vernis 10ml. 100 coloris au choix. Choix de la couleur au pantone à partir de 500 pièces. Formule sans Toluène et Formaldéhyde, marquage uniquement sur la boîte, il est possible de marquer les vernis avec un surcoût. Surface de marquage 135x65x27 mm. Quantité minimum 250. Délai 4 semaines. Impression quadri, frais techniques et frais de port inclus.

Ref : G6028

| | |
|----------|--------------|
| 250 ex. | 14,02 € HT/U |
| 500 ex. | 11,34 € HT/U |
| 1000 ex. | 10,41 € HT/U |
| 5000 ex. | 8,91 € HT/U |



Lime à ongles

Lime à ongles deux faces, un côté permet de redessiner la courbure de l'ongle et l'autre moins abrasif, permet de rattraper les petits accrocs tout en douceur. Idéal pour un envoi postal ou pour remplacer les cartes de visite. Impression sur un côté uniquement. Chaque lime est livrée dans un polybag. Existe en format 10 cm et 18 cm.

Ref : G568904
10 cm

| | |
|----------|-------------|
| 100 ex. | 3,95 € HT/U |
| 500 ex. | 2,03 € HT/U |
| 1000 ex. | 1,50 € HT/U |
| 5000 ex. | 1,16 € HT/U |

Ref : G5762
18 cm

| | |
|----------|-------------|
| 100 ex. | 4,52 € HT/U |
| 500 ex. | 2,72 € HT/U |
| 1000 ex. | 2,08 € HT/U |
| 5000 ex. | 1,73 € HT/U |



Lime à ongles en verre

Cette lime en verre aux grains délicats est idéale pour limer en douceur et éviter le dédoublement des ongles, même les plus fragiles. Constituée d'un matériau résistant haute qualité, elle se lave à l'eau tiède pour une longue durée d'utilisation. Impression sur un côté. Chaque lime est livrée dans une pochette PVC. Existe en format 90 mm, 135 mm ou 195 mm. 40 coloris disponibles. Surface de marquage 22x8 mm. Quantité minimum 100. Délai 3 semaines. Impression 1 couleur, frais techniques et frais de port inclus.

Ref : G568903
90 mm

| | |
|----------|-------------|
| 100 ex. | 4,18 € HT/U |
| 500 ex. | 1,91 € HT/U |
| 1000 ex. | 1,67 € HT/U |
| 5000 ex. | 1,43 € HT/U |

Ref : G568905
135 mm

| | |
|----------|-------------|
| 100 ex. | 4,98 € HT/U |
| 500 ex. | 2,26 € HT/U |
| 1000 ex. | 2,13 € HT/U |
| 5000 ex. | 1,78 € HT/U |

Ref : G568906
195 mm

| | |
|----------|-------------|
| 100 ex. | 6,82 € HT/U |
| 500 ex. | 5,02 € HT/U |
| 1000 ex. | 4,66 € HT/U |
| 5000 ex. | 4,08 € HT/U |



Polissoir

Le Bloc Polissoir 4 Faces est l'outil indispensable et incontournable pour pouvoir réaliser très facilement une manucure au rendu impeccable. Il réunit les 4 étapes clés qui vous permettront de réaliser une manucure complète : limer, lisser, polir, briller. Existe en rose et en blanc. Surface de marquage 20x40 mm. Quantité minimum 50. Délai 3 semaines. Impression 4 couleurs, frais techniques et frais de port inclus.

Ref : G588101

| | |
|----------|-------------|
| 100 ex. | 4,52 € HT/U |
| 500 ex. | 2,60 € HT/U |
| 1000 ex. | 2,08 € HT/U |
| 5000 ex. | 1,62 € HT/U |



Kit manucure

Le kit inclut des ciseaux et une lime dans un étui protecteur format carte bleue qui est un polissoir d'un côté et une lime de l'autre. Existe en rose, bleu et violet.

Ref : G586250

| | |
|----------|-------------|
| 100 ex. | 4,87 € HT/U |
| 500 ex. | 3,06 € HT/U |
| 1000 ex. | 2,42 € HT/U |
| 5000 ex. | 2,08 € HT/U |

Surface de marquage 45x45 mm. Quantité minimum 50. Délai 3 semaines. Impression 4 couleurs, frais techniques et frais de port inclus.



Kit soin des pieds

L'étui contient 2 séparateurs d'orteils et une lime à ongles de 8 cm. Marquage uniquement sur la lime.

Ref : G5505

| | |
|----------|-------------|
| 100 ex. | 4,98 € HT/U |
| 500 ex. | 3,06 € HT/U |
| 1000 ex. | 2,54 € HT/U |
| 5000 ex. | 2,08 € HT/U |

Surface de marquage 70x15 mm. Quantité minimum 50. Délai 3 semaines. Impression 4 couleurs, frais techniques et frais de port inclus.



Antibactérien

En quelques gestes, nos mains sont propres ! Dans les normes européennes (BS EN1276), ces gels et sprays sans rinçage éliminent bactéries, virus et champignons. Produits aux normes européennes, non testés sur les animaux.



Gel antibactérien avec clip

Flacon petit format 50ml facile à glisser dans le sac et à fixer sur un vêtement ou un sac avec son clip. Existe également sans alcool. Couleur du gel au pantone à partir de 2500 pièces
Surface de marquage 50x30 mm
Quantité minimum 50
Délai 3 semaines
Impression 1 couleur, frais techniques et frais de port inclus

| | | |
|------------------------------|----------|-------------|
| Ref : G572801 Avec alcool | 100 ex. | 5,67 € HT/U |
| | 500 ex. | 3,41 € HT/U |
| | 1000 ex. | 2,93 € HT/U |
| | 5000 ex. | 2,17 € HT/U |
| Ref : G6014 Sans alcool | 100 ex. | 5,56 € HT/U |
| | 500 ex. | 3,29 € HT/U |
| | 1000 ex. | 2,82 € HT/U |
| | 5000 ex. | 2,17 € HT/U |



Gel antibactérien avec clip déroulant

Flacon petit format 50ml facile à glisser dans le sac et à fixer sur un vêtement ou un sac avec son clip déroulant. Couleur du gel au pantone à partir de 2500 pièces
Surface de marquage 50x30 mm
Quantité minimum 50
Délai 3 semaines
Impression 1 couleur, frais techniques et frais de port inclus

| | | |
|---------------|----------|-------------|
| Ref : G589701 | 100 ex. | 6,13 € HT/U |
| | 500 ex. | 3,87 € HT/U |
| | 1000 ex. | 3,39 € HT/U |
| | 5000 ex. | 2,52 € HT/U |



Savon antibactérien

Flacon pompe contenance 150 ml, 250 ml ou 500 ml. Couleur du gel au pantone à partir de 2500 pièces

Surface de marquage 45x50 mm
Quantité minimum 50
Délai 3 semaines
Impression 1 couleur, frais techniques et frais de port inclus

| | | |
|-------------------------|----------|-------------|
| Ref : G568602 150 ml | 100 ex. | 5,79 € HT/U |
| | 500 ex. | 3,52 € HT/U |
| | 1000 ex. | 3,05 € HT/U |
| | 5000 ex. | 2,52 € HT/U |
| Ref : G5859 250 ml | 100 ex. | 6,02 € HT/U |
| | 500 ex. | 3,75 € HT/U |
| | 1000 ex. | 3,28 € HT/U |
| Ref : G5864 500 ml | 100 ex. | 7,97 € HT/U |
| | 500 ex. | 5,71 € HT/U |
| | 1000 ex. | 5,12 € HT/U |
| | 5000 ex. | 4,24 € HT/U |



Spray antibactérien format carte de crédit

Son format carte bleue permet de le ranger facilement dans une poche ou un sac. Contenance 20 ml. Existe en transparent, noir ou rose
Surface de marquage 63x43 mm
Quantité minimum 50
Délai 3 semaines
Impression 1 couleur, frais techniques et frais de port inclus

| | | |
|-------------|----------|-------------|
| Ref : G5372 | 100 ex. | 4,75 € HT/U |
| | 500 ex. | 2,60 € HT/U |
| | 1000 ex. | 2,13 € HT/U |
| | 5000 ex. | 1,71 € HT/U |



Spray antibactérien

Son petit format permet de le ranger facilement dans une poche ou un sac. Contenance 7,5 ml.

Surface de marquage 34x30 mm
Quantité minimum 50
Délai 3 semaines
Impression 1 couleur, frais techniques et frais de port inclus

| | | |
|-------------|----------|-------------|
| Ref : G5968 | 100 ex. | 4,52 € HT/U |
| | 500 ex. | 2,37 € HT/U |
| | 1000 ex. | 1,90 € HT/U |
| | 5000 ex. | 1,48 € HT/U |



Spray antibactérien

Spray contenance 50ml. Son format pratique permet de le ranger facilement dans une poche ou un sac.

Surface de marquage 47x34 mm
Quantité minimum 50
Délai 3 semaines
Impression 1 couleur, frais techniques et frais de port inclus

| | | |
|-------------|----------|-------------|
| Ref : G5996 | 100 ex. | 4,98 € HT/U |
| | 500 ex. | 2,83 € HT/U |
| | 1000 ex. | 2,36 € HT/U |
| | 5000 ex. | 1,83 € HT/U |



Lingette individuelle antibactérienne

Peut être vendu avec alcool (parfum citron) ou sans alcool (sans parfum). Format de la lingette 19x12,5 cm

Surface de marquage 44x64 mm
Quantité minimum 5000
Délai 3 semaines
Impression 1 couleur, frais techniques et frais de port inclus

| | | |
|-------------|------------|-------------|
| Ref : G5772 | 5 000 ex. | 0,51 € HT/U |
| | 10 000 ex. | 0,27 € HT/U |
| | 25 000 ex. | 0,14 € HT/U |



15 lingettes antibactériennes

15 lingettes antibactériennes dans un étui refermable. Chaque lingette mesure 195x120 mm

Surface de marquage 40x70 mm
Quantité minimum 50
Délai 3 semaines
Impression 1 couleur, frais techniques et frais de port inclus

| | | |
|-------------|----------|-------------|
| Ref : G5973 | 100 ex. | 3,95 € HT/U |
| | 500 ex. | 1,80 € HT/U |
| | 1000 ex. | 1,44 € HT/U |
| | 5000 ex. | 1,02 € HT/U |

Pour évacuer le stress et la fatigue accumulés au cours de la journée, offrez à vos contacts des objets publicitaires consacrés au bien-être et aux soins du corps. Produits aux normes européennes, non testés sur les animaux.



Bois de massage

Outil de massage très populaire, ce bois de massage 3 points de massage peut être utilisée sur l'ensemble de votre corps. Il est traditionnellement utilisé sur le dos pour un massage profond et décontractant, idéal en cas de douleurs. Fabriqué en bois certifié FSC

| | |
|----------|-------------|
| 100 ex. | 6,59 € HT/U |
| 500 ex. | 4,67 € HT/U |
| 1000 ex. | 4,03 € HT/U |
| 5000 ex. | 3,57 € HT/U |

Ref : G5533

Surface de marquage 30x30 mm
Quantité minimum 50
Délai 3 semaines
Impression 4 couleurs, frais techniques et frais de port inclus



Huile de massage

L'huile d'amande douce peut être appliquée sur tout type de peau. Sa teneur étant importante en lipide, cette huile sera principalement indiquée pour les peaux sèches et très sèches, fragiles et délicates mais aussi dans des cas d'irritations, de gerçures, crevasses ou en prévention des vergetures. C'est une excellente huile de massage, Flacon de 50 ml, produits naturels, sans paraben

| | |
|----------|-------------|
| 100 ex. | 4,52 € HT/U |
| 500 ex. | 2,37 € HT/U |
| 1000 ex. | 1,90 € HT/U |
| 5000 ex. | 1,48 € HT/U |

Ref : G571102

Surface de marquage 47x34 mm
Quantité minimum 50
Délai 3 semaines
Impression 1 couleur, frais techniques et frais de port inclus



Huiles essentielles relaxantes

Huiles essentielles de Lavande, Ylang Ylang. Produits naturels, sans paraben. Flacon en verre de 10 ml ambré avec capuchon noir

| | |
|----------|-------------|
| 100 ex. | 4,52 € HT/U |
| 500 ex. | 2,26 € HT/U |
| 1000 ex. | 1,90 € HT/U |
| 5000 ex. | 1,37 € HT/U |

Ref : G549301

Surface de marquage 25x25 mm
Quantité minimum 50
Délai 3 semaines
Impression 1 couleur, frais techniques et frais de port inclus



Roll On Relaxant

Parfum lavande & mandarine. Formule à base d'ingrédients naturels, sans paraben. Flacon de 10 ml; Existe dans d'autres parfums

| | |
|----------|-------------|
| 100 ex. | 4,52 € HT/U |
| 500 ex. | 2,37 € HT/U |
| 1000 ex. | 1,90 € HT/U |
| 5000 ex. | 1,37 € HT/U |

Ref : G5828

Surface de marquage 45x45 mm
Quantité minimum 50
Délai 3 semaines
Impression 1 couleur, frais techniques et frais de port inclus



Masque décongestionnant

Gel masque décongestionnant pour les yeux. Il a été conçu dans le but d'apporter relaxation, douceur et bien être à vos yeux ! Il vous suffit de laisser le masque au réfrigérateur 2 ou 3 heures avant chaque utilisation. Placez-le ensuite sur vos yeux puis savourez 15 minutes de pur bonheur ! PVC sans phtalate avec gel glycol non toxique

| | |
|----------|-------------|
| 100 ex. | 5,33 € HT/U |
| 500 ex. | 3,52 € HT/U |
| 1000 ex. | 3,00 € HT/U |
| 5000 ex. | 2,54 € HT/U |

Ref : G533101

Surface de marquage 30x30 mm
Quantité minimum 50
Délai 3 semaines
Impression 2 couleurs, frais techniques et frais de port inclus



Bougie 9cl verre transparent

Bougie parfumée dans un verre transparent ou blanc ou noir laqué - 90 gr - Cire blanche
Plusieurs parfums disponibles

| | |
|----------|-------------|
| 100 ex. | 8,89 € HT/U |
| 500 ex. | 6,74 € HT/U |
| 1000 ex. | 6,38 € HT/U |
| 5000 ex. | 5,85 € HT/U |

Ref : G523405
Transparent

| | |
|----------|--------------|
| 100 ex. | 10,04 € HT/U |
| 500 ex. | 7,89 € HT/U |
| 1000 ex. | 7,53 € HT/U |
| 5000 ex. | 6,89 € HT/U |

Ref : G523406
Laqué

Surface de marquage 35x25 mm
Quantité minimum 100
Délai 3 semaines
Impression 1 couleur, frais techniques et frais de port inclus



Gant exfoliant

Une peau toujours nette et douce avec ces gants exfoliants : impuretés et peaux mortes ne lui résistent pas. Pour un résultat optimal, utilisez deux fois par semaine. Effectuez des mouvements énergiques sur l'ensemble de votre corps en insistant sur les zones rebelles. Lavage synthétique à 30°. Laissez sécher à l'air libre

| | |
|----------|-------------|
| 100 ex. | 4,64 € HT/U |
| 500 ex. | 2,37 € HT/U |
| 1000 ex. | 2,01 € HT/U |
| 5000 ex. | 1,48 € HT/U |

Ref : G5615

Surface de marquage 10x25 mm
Quantité minimum 50
Délai 3 semaines
Impression 1 couleur, frais techniques et frais de port inclus



Fleur de douche

Fleur de douche en nylon poids 20g - Grâce à cet accessoire, la mousse devient incontournable de la douche ou du bain. La fleur de douche stimule en douceur la circulation et élimine les cellules mortes et affine le grain de la peau. Avec un cordon de suspension pour l'accrocher à un robinet, par exemple. Se rince et s'entretient facilement à l'eau

| | |
|----------|-------------|
| 100 ex. | 4,06 € HT/U |
| 500 ex. | 1,80 € HT/U |
| 1000 ex. | 1,44 € HT/U |
| 5000 ex. | 1,02 € HT/U |

Ref : G51702

Surface de marquage 25x25 mm
Quantité minimum 50
Délai 3 semaines
Impression 1 couleur, frais techniques et frais de port inclus

**Prenez soin de votre image avec les produits de santé publicitaires !
Produits aux normes européennes, non testés sur les animaux.**



Boîte de 100 mouchoirs

Chaque mouchoir mesure 200mm x 210mm.
Impression sur toute la surface

Surface de marquage 110x110x112 mm
Quantité minimum 1000
Délai 4 semaines
Impression quadri, frais techniques et frais de port inclus

Ref : G5994

| | |
|------------|-------------|
| 1000 ex. | 2,93 € HT/U |
| 2500 ex. | 1,93 € HT/U |
| 5000 ex. | 1,55 € HT/U |
| 10 000 ex. | 1,30 € HT/U |



5 mouchoirs en papier

Paquet transparent de 5 mouchoirs 3 plis.
Marquage sur un insert en carton

Surface de marquage 105 x 55 mm
Quantité minimum 50
Délai 4 semaines
Impression quadri, frais techniques et frais de port inclus

Ref : G579401

| | |
|----------|-------------|
| 100 ex. | 3,60 € HT/U |
| 500 ex. | 1,80 € HT/U |
| 1000 ex. | 1,27 € HT/U |
| 5000 ex. | 0,93 € HT/U |



Paquet de 10 mouchoirs

Paquet imprimé refermable de 10 mouchoirs 4 plis

Quantité minimum 1000
Délai 4 semaines
Impression quadri, frais techniques et frais de port inclus

Ref : G5947

| | |
|------------|-------------|
| 2500 ex. | 3,84 € HT/U |
| 5000 ex. | 2,78 € HT/U |
| 10 000 ex. | 1,07 € HT/U |



Gobelet de 30 mouchoirs

Gobelet de 30 mouchoirs.
Chaque mouchoir mesure 200 x 205mm

Surface de marquage 115x534 mm
Quantité minimum 1000
Délai 4 semaines
Impression quadri, frais techniques et frais de port inclus

Ref : G5083

| | |
|------------|-------------|
| 1000 ex. | 3,28 € HT/U |
| 2500 ex. | 2,05 € HT/U |
| 5000 ex. | 1,32 € HT/U |
| 10 000 ex. | 0,96 € HT/U |



Kit de premiers soins

Kit de premiers soins dans une boîte plastique, Contient 10 pansements 1,5 x 5cm, 1 bandage, 2 lingettes désinfectantes et une épingle

Surface de marquage 74x65 mm
Quantité minimum 100
Délai 3 semaines
Impression 1 couleur, frais techniques et frais de port inclus

Ref : G5807

| | |
|----------|-------------|
| 100 ex. | 5,44 € HT/U |
| 500 ex. | 3,29 € HT/U |
| 1000 ex. | 2,82 € HT/U |
| 5000 ex. | 2,40 € HT/U |



Pochette cartonnée de 10 pansements

Pochette cartonnée d'un assortiment de 10 pansements waterproof et d'une lingette individuelle humide

Surface de marquage 80x85 mm
Quantité minimum 50
Délai 3 semaines
Impression quadri, frais techniques et frais de port inclus

Ref : G558101

| | |
|----------|-------------|
| 100 ex. | 3,83 € HT/U |
| 500 ex. | 2,03 € HT/U |
| 1000 ex. | 1,50 € HT/U |
| 5000 ex. | 1,16 € HT/U |



Kit spécial rhume

Kit contenant un paquet de mouchoirs, un masque décongestionnant pour les yeux, un thermomètre et une notice sur la grippe, Possibilité de modifier les produits du kit

Surface de marquage 45x45 mm
Quantité minimum 50
Délai 3 semaines
Impression 4 couleurs, frais techniques et frais de port inclus

Ref : G5648

| | |
|----------|-------------|
| 100 ex. | 9,35 € HT/U |
| 500 ex. | 7,20 € HT/U |
| 1000 ex. | 6,33 € HT/U |
| 5000 ex. | 5,64 € HT/U |



Chaufferette de poche

L'accessoire idéal pour se réchauffer, où que l'on se trouve. Il suffit d'appuyer sur la petite pastille métallique placée à l'intérieur de la chaufferette pour que la chaleur se diffuse instantanément pendant 30 minutes. Et pour la réactiver, il suffit de la plonger dans de l'eau bouillante pendant 5 à 10 minutes. En la laissant refroidir, elle sera de nouveau prête à l'emploi.

Surface de marquage 95x65 mm
Quantité minimum 500
Délai 3 semaines
Impression 2 couleurs, frais techniques et frais de port inclus

Ref : G5155

| | |
|----------|-------------|
| 500 ex. | 5,94 € HT/U |
| 1000 ex. | 4,72 € HT/U |
| 2500 ex. | 4,03 € HT/U |
| 5000 ex. | 3,69 € HT/U |

**Les produits parfaits pour créer vos kits d'accueil !
Produits aux normes européennes, non testés
sur les animaux.**



Gel douche

Format idéal pour les voyages ou les produits d'accueil d'hôtel, Rose : pastèque ; Bleu : marin ; Blanc : marin ; Orange : Mangue ; Violet : Lavande.
Flacon 50 ml.

Ref : G582602

| | |
|----------|-------------|
| 100 ex. | 4,29 € HT/U |
| 500 ex. | 2,14 € HT/U |
| 1000 ex. | 1,67 € HT/U |
| 5000 ex. | 1,25 € HT/U |

Surface de marquage 47x34 mm
Quantité minimum 50
Délai 3 semaines
Impression 1 couleur, frais techniques et frais de port inclus



Shampooing

Format idéal pour les voyages ou les produits d'accueil d'hôtel, Rose : pastèque ; Bleu : marin ; Blanc : marin ; Orange : mangue ; Violet : lavande.
Flacon 50 ml.

Ref : G571201

| | |
|----------|-------------|
| 100 ex. | 4,29 € HT/U |
| 500 ex. | 2,14 € HT/U |
| 1000 ex. | 1,67 € HT/U |
| 5000 ex. | 1,25 € HT/U |

Surface de marquage 47x34 mm
Quantité minimum 50
Délai 3 semaines
Impression 1 couleur, frais techniques et frais de port inclus



Après shampoing

Format idéal pour les voyages ou les produits d'accueil d'hôtel. Parfumé à la noix de coco.
Flacon 50 ml.

Ref : G571301

| | |
|----------|-------------|
| 100 ex. | 4,29 € HT/U |
| 500 ex. | 2,14 € HT/U |
| 1000 ex. | 1,67 € HT/U |
| 5000 ex. | 1,25 € HT/U |

Surface de marquage 47x34 mm
Quantité minimum 50
Délai 3 semaines
Impression 1 couleur, frais techniques et frais de port inclus



Savon emballé

Savon emballé 25gr

Ref : G552001

| | |
|----------|-------------|
| 100 ex. | 4,06 € HT/U |
| 500 ex. | 1,91 € HT/U |
| 1000 ex. | 1,44 € HT/U |
| 5000 ex. | 1,02 € HT/U |

Surface de marquage ø32 mm
Quantité minimum 50
Délai 3 semaines
Impression 1 couleur, frais techniques et frais de port inclus



Bain de bouche

Sa formule antibactérienne aux Huiles Essentielles de Menthe aide à combattre efficacement les bactéries responsables de la formation du tartre et de la plaque dentaire. Son goût menthe fraîche vous procure une fraîcheur surprenante pendant et après usage. Bouteille transparente avec bouchon de 50 ml

Ref : G5607

| | |
|----------|-------------|
| 100 ex. | 4,64 € HT/U |
| 500 ex. | 2,49 € HT/U |
| 1000 ex. | 2,01 € HT/U |
| 5000 ex. | 1,37 € HT/U |

Surface de marquage 47x34 mm
Quantité minimum 50
Délai 3 semaines
Impression 1 couleur, frais techniques et frais de port inclus



Brosse à dents de voyage

Brosse à dents de voyage livrée dans une boîte plastique avec un mini dentifrice Colgate 3g. Existe également en noir

Ref : G538001

| | |
|----------|-------------|
| 100 ex. | 4,18 € HT/U |
| 500 ex. | 2,26 € HT/U |
| 1000 ex. | 1,73 € HT/U |
| 5000 ex. | 1,39 € HT/U |

Surface de marquage 20x70 mm
Quantité minimum 50
Délai 3 semaines
Impression 4 couleurs, frais techniques et frais de port inclus



Fil dentaire

Fil dentaire format carte de crédit. Possibilité d'imprimer des deux côtés. Contient 10 mètres de fil dentaire mentholé

Ref : G5289

| | |
|----------|-------------|
| 100 ex. | 4,75 € HT/U |
| 500 ex. | 2,72 € HT/U |
| 1000 ex. | 2,13 € HT/U |
| 5000 ex. | 1,55 € HT/U |

Surface de marquage 74x105 mm
Quantité minimum 100
Délai 3 semaines
Impression quadri, frais techniques et frais de port inclus



Kit barbe

Boîte en aluminium contenant un shampooing pour barbe 50ml, un baume pour barbe 20 ml et de l'huile pour barbe 50 ml. Contient un mélange d'huiles hydratantes (huiles de jojoba, d'argan, de cèdre et de bergamote) pour hydrater la peau et la barbe. Possibilité d'avoir les produits individuellement

Ref : G519325

| | |
|----------|--------------|
| 100 ex. | 13,49 € HT/U |
| 500 ex. | 10,88 € HT/U |
| 1000 ex. | 10,18 € HT/U |
| 5000 ex. | 9,30 € HT/U |

Délai 3 semaines
Impression 1 couleur, frais techniques et frais de port inclus

Utiles et pratiques, ces accessoires de voyage promotionnels suivront vos clients jusqu'au bout du monde ! Produits aux normes européennes, non testés sur les animaux.



Kit de voyage pour avion



Pochette transparente 160x120x40 mm contenant trois flacons 50 ml et deux pots 15 ml. Tous les contenants sont vides. Existe en noir ou en blanc. Marquage uniquement sur la trousse, possibilité de marquer les produits

Ref : G5624

| | |
|----------|-------------|
| 100 ex. | 7,51 € HT/U |
| 500 ex. | 5,48 € HT/U |
| 1000 ex. | 4,84 € HT/U |
| 5000 ex. | 4,26 € HT/U |

Surface de marquage 45x45 mm
Quantité minimum 50
Délai 3 semaines
Impression 2 couleurs, frais techniques et frais de port inclus



Masque de nuit



Idéal pour une utilisation à la maison ou en voyage. Polyester super doux et confortable, conçu pour occulter la lumière et aider à améliorer le sommeil.

Ref : G5831

| | |
|----------|-------------|
| 100 ex. | 3,95 € HT/U |
| 500 ex. | 2,14 € HT/U |
| 1000 ex. | 1,62 € HT/U |
| 5000 ex. | 1,27 € HT/U |

Surface de marquage 80x35 mm
Quantité minimum 50
Délai 3 semaines
Impression 4 couleurs, frais techniques et frais de port inclus



Bouchons d'oreilles



Bouchons d'oreilles dans une boîte aluminium

Ref : G592201

| | |
|----------|-------------|
| 100 ex. | 4,29 € HT/U |
| 500 ex. | 2,03 € HT/U |
| 1000 ex. | 1,67 € HT/U |
| 5000 ex. | 1,25 € HT/U |

Surface de marquage ø25 mm
Quantité minimum 50
Délai 3 semaines
Impression 1 couleur, frais techniques et frais de port inclus



Kit voyageur



Le kit contient un masque de nuit, une lingette rafraichissante, une paire de bouchon d'oreilles, un peigne, une brosse à dent et du dentifrice Colgate. Existe également en version luxe avec coussin gonflable, rasoir et brilleto à chaussure

Ref : G5100 Normal

| | |
|----------|-------------|
| 100 ex. | 4,52 € HT/U |
| 500 ex. | 2,72 € HT/U |
| 1000 ex. | 2,19 € HT/U |
| 5000 ex. | 1,73 € HT/U |

Ref : G510001 Luxe

| | |
|----------|-------------|
| 100 ex. | 8,20 € HT/U |
| 500 ex. | 6,28 € HT/U |
| 1000 ex. | 5,53 € HT/U |
| 5000 ex. | 4,95 € HT/U |

Surface de marquage 115x40 mm
Quantité minimum 50
Délai 3 semaines
Impression 2 couleurs, frais techniques et frais de port inclus



Pack de lingettes rafraichissantes



Lingettes rafraichissantes dans un étui refermable. Chaque lingette mesure 195x120 mm. Existe en 3 déclinaisons. Possibilité d'imprimer la totalité de l'emballage à partir de 5000 pièces

Ref : G590101 5 lingettes

| | |
|----------|-------------|
| 100 ex. | 3,83 € HT/U |
| 500 ex. | 1,68 € HT/U |
| 1000 ex. | 1,32 € HT/U |
| 5000 ex. | 0,79 € HT/U |

Ref : G5674 10 lingettes

| | |
|----------|-------------|
| 100 ex. | 3,95 € HT/U |
| 500 ex. | 1,80 € HT/U |
| 1000 ex. | 1,32 € HT/U |
| 5000 ex. | 0,91 € HT/U |

Ref : G5973 15 lingettes

| | |
|----------|-------------|
| 100 ex. | 3,95 € HT/U |
| 500 ex. | 1,80 € HT/U |
| 1000 ex. | 1,44 € HT/U |
| 5000 ex. | 1,02 € HT/U |

Surface de marquage 40x70 mm
Quantité minimum 50
Délai 3 semaines
Impression 1 couleur, frais techniques et frais de port inclus



Lingettes rafraichissantes



30 lingettes rafraichissantes dans un tube refermable avec une chaînette. Chaque lingette mesure 110x80 mm. Existe également en version pour nettoyer les écrans

Ref : G5901

| | |
|----------|-------------|
| 100 ex. | 4,06 € HT/U |
| 500 ex. | 1,91 € HT/U |
| 1000 ex. | 1,44 € HT/U |
| 5000 ex. | 1,02 € HT/U |

Surface de marquage Sur demande
Quantité minimum 50
Délai 3 semaines
Impression 1 couleur, frais techniques et frais de port inclus



Atomiseur pour parfum rechargeable 5ml



Vendu vide, peut être rempli avec du parfum selon les quantités. Existe en coloris argent ou rose

Ref : G573101

| | |
|----------|-------------|
| 100 ex. | 4,75 € HT/U |
| 500 ex. | 2,95 € HT/U |
| 1000 ex. | 2,42 € HT/U |
| 5000 ex. | 1,96 € HT/U |

Surface de marquage 15x30 mm
Quantité minimum 50
Délai 3 semaines
Impression 4 couleurs, frais techniques et frais de port inclus



Crème mains et corps



Crème non grasse à l'Aloe Vera et l'huile de noix de coco qui protège et hydrate. Tube blanc 50 ml avec un couvercle rabattable

Ref : G5924

| | |
|----------|-------------|
| 100 ex. | 4,98 € HT/U |
| 500 ex. | 2,83 € HT/U |
| 1000 ex. | 2,36 € HT/U |
| 5000 ex. | 1,94 € HT/U |

Surface de marquage 50x30 mm
Quantité minimum 50
Délai 3 semaines
Impression 1 couleur, frais techniques et frais de port inclus

Pour fidéliser votre clientèle, vous pouvez opter pour notre gamme d'accessoires incontournables !



Pinceau

Manche en bois, bague en aluminium, poils en nylon. Emballé individuellement sous polybag. Existe en 3 versions

Surface de marquage 4x70 mm
Quantité minimum 50
Délai 3 semaines
Impression 1 couleur, frais techniques et frais de port inclus

| | | |
|-----------------------------------|----------|-------------|
| Ref : G530501 Pinceau lèvres | 100 ex. | 4,18 € HT/U |
| | 500 ex. | 2,26 € HT/U |
| | 1000 ex. | 1,73 € HT/U |
| | 5000 ex. | 1,39 € HT/U |
| Ref : G5305 Pinceau maquillage | 100 ex. | 6,02 € HT/U |
| | 500 ex. | 4,10 € HT/U |
| | 1000 ex. | 3,46 € HT/U |
| Ref : G530502 Pinceau poudre | 5000 ex. | 3,00 € HT/U |
| | 100 ex. | 7,05 € HT/U |
| | 500 ex. | 5,13 € HT/U |
| | 1000 ex. | 4,38 € HT/U |
| | 5000 ex. | 3,92 € HT/U |



Kit maquillage

L'ensemble comprend ; Brosse à maquillage, peigne à sourcils, pinceau à paupières, pinceau à lèvres et applicateur à fard à paupières

Surface de marquage 4x70 mm
Quantité minimum 50
Délai 3 semaines
Impression 1 couleur, frais techniques et frais de port inclus

| | | |
|---------------|----------|-------------|
| Ref : G530504 | 100 ex. | 5,44 € HT/U |
| | 500 ex. | 3,29 € HT/U |
| | 1000 ex. | 2,82 € HT/U |
| | 5000 ex. | 2,40 € HT/U |



Peigne

Peigne 13 cm. Existe en noir ou en blanc

Surface de marquage 80x10 mm
Quantité minimum 50
Délai 3 semaines
Impression 1 couleur, frais techniques et frais de port inclus

| | | |
|---------------|----------|-------------|
| Ref : G544202 | 100 ex. | 3,60 € HT/U |
| | 500 ex. | 1,80 € HT/U |
| | 1000 ex. | 1,27 € HT/U |
| | 5000 ex. | 0,81 € HT/U |



Cire coiffante

Sa texture permet de fixer sans coller et donc de se recoiffer à volonté tout au long de la journée. La cire coiffante apporte aux coiffures une brillance et une souplesse incomparables. Pot de 30 ml.

Surface de marquage ø40 mm
Quantité minimum 50
Délai 3 semaines
Impression 1 couleur, frais techniques et frais de port inclus

| | | |
|---------------|----------|-------------|
| Ref : G589101 | 100 ex. | 5,79 € HT/U |
| | 500 ex. | 3,52 € HT/U |
| | 1000 ex. | 3,05 € HT/U |
| | 5000 ex. | 2,17 € HT/U |



Miroir et brosse compacte

Miroir et brosse compacte. Existe en coloris argent, or ou rose

Surface de marquage ø40 mm
Quantité minimum 50
Délai 3 semaines
Impression 4 couleurs, frais techniques et frais de port inclus

Ref : G5024

| | |
|----------|-------------|
| 100 ex. | 4,29 € HT/U |
| 500 ex. | 2,49 € HT/U |
| 1000 ex. | 1,96 € HT/U |
| 5000 ex. | 1,62 € HT/U |



Miroir grossissant

Miroir compact en plastique avec miroir grossissant x2, idéal pour ranger dans son sac. Existe en bleu, rose et violet

Surface de marquage
Sur demande
Quantité minimum 50
Délai 3 semaines
Impression 4 couleurs, frais techniques et frais de port inclus

Ref : G584550

| | |
|----------|-------------|
| 100 ex. | 7,63 € HT/U |
| 500 ex. | 5,82 € HT/U |
| 1000 ex. | 5,18 € HT/U |
| 5000 ex. | 4,61 € HT/U |



Miroir chrome

Double miroir, parfait pour être rangé dans un sac. Existe en coloris argent et rose cuivré

Surface de marquage ø40 mm
Quantité minimum 50
Délai 3 semaines
Impression 1 couleur, frais techniques et frais de port inclus

Ref : G5140

| | |
|----------|-------------|
| 100 ex. | 4,87 € HT/U |
| 500 ex. | 3,06 € HT/U |
| 1000 ex. | 2,42 € HT/U |
| 5000 ex. | 2,08 € HT/U |



Miroir plastique

Miroir compact en plastique avec double miroir, idéal pour ranger dans son sac. Existe en blanc, noir ou vert

Surface de marquage ø40 mm
Quantité minimum 50
Délai 3 semaines
Impression 4 couleurs, frais techniques et frais de port inclus

Ref : G5845

| | |
|----------|-------------|
| 100 ex. | 4,98 € HT/U |
| 500 ex. | 3,06 € HT/U |
| 1000 ex. | 2,54 € HT/U |
| 5000 ex. | 2,08 € HT/U |

Tous les produits pour les soins des lèvres sont fabriqués sans huiles et cires minérales. Produits aux normes européennes, non testés sur les animaux.



Stick à lèvres

Stick à lèvre 4,8 gr. Formule sans huiles et cires minérales. Finition plastique givré ou brillant, coloris identique de la base et du bouchon. Parfum vanille. Existe également en blanc ou en bicolore et possibilité de rajouter une lanière imprimée

Surface de marquage 38x43 mm
Quantité minimum 250
Délai 3 semaines
Impression 1 couleur, frais techniques et frais de port inclus

| | | |
|-------------|----------|-------------|
| Ref : G5769 | 250 ex. | 2,63 € HT/U |
| | 500 ex. | 1,80 € HT/U |
| | 1000 ex. | 1,44 € HT/U |
| | 5000 ex. | 1,09 € HT/U |



Stick à lèvres

Baume 100% vegan et bio. Formulé avec de l'huile d'olive, de l'huile de jojoba et de la cire de carnauba de culture biologique. Sans conservateurs sans parfums ou colorants synthétiques. Stick à lèvre 4,8 gr. Formule sans huiles et cires minérales. Couleur du baume légèrement orangée (huile d'argousier contenant de la carotène), à partir de 1000 pièces il est possible d'avoir une formule à base de vanille (baume blanc transparent)

Surface de marquage 38x43 mm
Quantité minimum 500
Délai 3 semaines
Impression 1 couleur, frais techniques et frais de port inclus

| | | |
|-------------|------------|-------------|
| Ref : G5770 | 1 000 ex. | 1,44 € HT/U |
| | 2 500 ex. | 1,24 € HT/U |
| | 5 000 ex. | 1,09 € HT/U |
| | 10 000 ex. | 1,07 € HT/U |



Baume à lèvres

Baume à lèvres dans un pot aluminium 10 ml avec bouchon vissé, Baume à lèvres disponible en fruit tropical, pomme, noix de coco, pastèque, vanille et cassis. A base d'ingrédients naturels (beurre de cacao, huile de noix de coco). Boîte en aluminium recyclé. Marquage doming ou impression directe

Surface de marquage ø32 mm
Quantité minimum 50
Délai 3 semaines
Impression 1 couleur, frais techniques et frais de port inclus

| | | |
|---------------|----------|-------------|
| Ref : G571404 | 100 ex. | 4,52 € HT/U |
| | 500 ex. | 2,26 € HT/U |
| | 1000 ex. | 1,90 € HT/U |
| | 5000 ex. | 1,37 € HT/U |



Baume à lèvres en forme de balle

Parfumé à la vanille, A base d'ingrédients naturels (beurre de cacao, huile de noix de coco) et sans paraben. Existe en blanc, rouge, violet, rose ou bleu

Surface de marquage ø20 mm
Quantité minimum 50
Délai 3 semaines
Impression 4 couleurs, frais techniques et frais de port inclus

| | | |
|---------------|----------|-------------|
| Ref : G528305 | 100 ex. | 4,52 € HT/U |
| | 500 ex. | 2,72 € HT/U |
| | 1000 ex. | 2,08 € HT/U |
| | 5000 ex. | 1,73 € HT/U |



Gloss

Gloss à lèvres dans un pot 5 ml. Rouge : fraise – Violet : cassis.

Surface de marquage ø25 mm
Quantité minimum 50
Délai 3 semaines
Impression 1 couleur, frais techniques et frais de port inclus

| | | |
|-------------|----------|-------------|
| Ref : G5701 | 100 ex. | 4,18 € HT/U |
| | 500 ex. | 2,03 € HT/U |
| | 1000 ex. | 1,55 € HT/U |
| | 5000 ex. | 1,14 € HT/U |



Gloss

Gloss transparent ou rose parfumé cerise noire, format 10 ml

Surface de marquage 10x47 mm
Quantité minimum 50
Délai 3 semaines
Impression 1 couleur, frais techniques et frais de port inclus

| | | |
|---------------|----------|-------------|
| Ref : G597601 | 100 ex. | 5,33 € HT/U |
| | 500 ex. | 3,06 € HT/U |
| | 1000 ex. | 2,70 € HT/U |
| | 5000 ex. | 2,06 € HT/U |



Baume à lèvres en forme de balle de sport

Baume à lèvres en forme de balle (Golf, Football, Tennis, Tennis de table), Parfumé à la vanille. A base d'ingrédients naturels (beurre de cacao, huile de noix de coco) et sans paraben. Existe également en écran total

Surface de marquage ø20 mm
Quantité minimum 50
Délai 3 semaines
Impression 4 couleurs, frais techniques et frais de port inclus

| | | |
|------------------------------|----------|-------------|
| Ref : G5283 baume à lèvre | 100 ex. | 4,52 € HT/U |
| | 500 ex. | 2,72 € HT/U |
| | 1000 ex. | 2,08 € HT/U |
| Ref : G528350 écran total | 5000 ex. | 1,73 € HT/U |
| | 100 ex. | 4,52 € HT/U |
| | 500 ex. | 2,72 € HT/U |
| | 1000 ex. | 2,08 € HT/U |
| | 5000 ex. | 1,73 € HT/U |



Stick à lèvres avec embout sport

Stick à lèvres de 4,8 gr. Formule sans huiles et cires minérales. Disponible avec et sans protection solaire SPF20. Disponible en blanc ou en couleur, possibilité de mixer les finitions (plastique givré ou brillant)

Surface de marquage 38x43 mm
Quantité minimum 250
Délai 3 semaines
Impression 1 couleur, frais techniques et frais de port inclus

| | | |
|-------------|----------|-------------|
| Ref : G5753 | 250 ex. | 3,56 € HT/U |
| | 500 ex. | 2,60 € HT/U |
| | 1000 ex. | 2,01 € HT/U |
| | 5000 ex. | 1,55 € HT/U |

Toute une gamme pour prendre soin de la peau au soleil ! Produits aux normes européennes, non testés sur les animaux.



|  Tube de crème solaire | | | | |
|---|---------------------|----------|-------------|--|
| A base d'huile de noix de coco qui protège des UVA et UVB. Tube 50ml. Existe en protection SPF25 ou SPF50 | Ref : G598701 SPF25 | 100 ex. | 5,90 € HT/U | |
| | | 500 ex. | 3,64 € HT/U | |
| | | 1000 ex. | 3,16 € HT/U | |
| | | 5000 ex. | 2,63 € HT/U | |
| Surface de marquage 50x30 mm Quantité minimum 50 Délai 3 semaines Impression 1 couleur, frais techniques et frais de port inclus | Ref : G598705 SPF50 | 100 ex. | 7,40 € HT/U | |
| | | 500 ex. | 5,02 € HT/U | |
| | | 1000 ex. | 4,54 € HT/U | |
| | | 5000 ex. | 4,01 € HT/U | |



|  Flacon de crème solaire | | | | |
|--|---------------|----------|-------------|--|
| Flacon blanc avec bouchon blanc de crème solaire SPF25. A base d'huile de noix de coco qui protège des UVA et UVB, convient à tous type de peaux, même les plus sensibles. | Ref : G565502 | 100 ex. | 5,33 € HT/U | |
| | | 500 ex. | 3,06 € HT/U | |
| | | 1000 ex. | 2,59 € HT/U | |
| | | 5000 ex. | 2,17 € HT/U | |
| Surface de marquage 47x34 mm Quantité minimum 50 Délai 3 semaines Impression 1 couleur, frais techniques et frais de port inclus | | | | |



|  Lotion après soleil | | | | |
|---|---------------|----------|-------------|--|
| Lotion après soleil format 50 ml à l'Aloe Vera | Ref : G518505 | 100 ex. | 4,41 € HT/U | |
| | | 500 ex. | 2,26 € HT/U | |
| | | 1000 ex. | 1,90 € HT/U | |
| | | 5000 ex. | 1,37 € HT/U | |
| Surface de marquage 47x34 mm Quantité minimum 50 Délai 3 semaines Impression 1 couleur, frais techniques et frais de port inclus | | | | |



|  Ecran total | | | | |
|--|---------------|----------|-------------|--|
| La protection ultime contre le soleil. Résistant à l'eau, sans parfum et formule non grasse. Parfait pour la protection du visage. Pot de 15 ml. | Ref : G518510 | 100 ex. | 4,98 € HT/U | |
| | | 500 ex. | 2,83 € HT/U | |
| | | 1000 ex. | 2,36 € HT/U | |
| | | 5000 ex. | 1,83 € HT/U | |
| Surface de marquage ø32 mm Quantité minimum 50 Délai 3 semaines Impression 1 couleur, frais techniques et frais de port inclus | | | | |



|  Sachet individuel lotion solaire | | | | |
|--|---------------------|------------|-------------|--|
| Sachet individuel de lotion solaire en protection SPF25 ou SPF50. Sachet de 4 ml | Ref : G575201 SPF25 | 5 000 ex. | 0,97 € HT/U | |
| | | 10 000 ex. | 0,61 € HT/U | |
| | | 25 000 ex. | 0,37 € HT/U | |
| Surface de marquage 44x64 mm Quantité minimum 5000 Délai 3 semaines Impression 4 couleurs, frais techniques et frais de port inclus | Ref : G572504 SPF50 | 5 000 ex. | 1,09 € HT/U | |
| | | 10 000 ex. | 0,61 € HT/U | |
| | | 25 000 ex. | 0,49 € HT/U | |



|  Stick à lèvres avec protection solaire | | | | |
|--|---------------|----------|-------------|--|
| Stick à lèvres 4,8 gr avec protection solaire SPF20. Formule sans huiles et cires minérales. Disponible en blanc ou en couleur, possibilité de mixer les finitions (plastique givré ou brillant), parfum vanille | Ref : G576905 | 250 ex. | 2,75 € HT/U | |
| | | 500 ex. | 2,03 € HT/U | |
| | | 1000 ex. | 1,55 € HT/U | |
| | | 5000 ex. | 1,09 € HT/U | |
| Surface de marquage 38x43 mm Quantité minimum 250 Délai 3 semaines Impression 1 couleur, frais techniques et frais de port inclus | | | | |



|  Spray anti-moustiques | | | | |
|--|----------------------|----------|-------------|--|
| Le spray anti-moustiques, à l'efficacité prouvée, est l'allié idéal pour éloigner les moustiques et éviter leurs piqûres. Il vous accompagnera dans tous vos voyages. Existe en format 7,5 ml et 50 ml | Ref : G563502 7,5 ml | 100 ex. | 4,64 € HT/U | |
| | | 500 ex. | 2,37 € HT/U | |
| | | 1000 ex. | 2,01 € HT/U | |
| | | 5000 ex. | 1,48 € HT/U | |
| Surface de marquage 47x34 mm Quantité minimum 50 Délai 3 semaines Impression 1 couleur, frais techniques et frais de port inclus | Ref : G5635 50 ml | 100 ex. | 4,87 € HT/U | |
| | | 500 ex. | 2,60 € HT/U | |
| | | 1000 ex. | 2,24 € HT/U | |
| | | 5000 ex. | 1,60 € HT/U | |



|  Spray rafraîchissant pour le visage | | | | |
|---|--------------------|----------|-------------|--|
| Sans parfum. Existe en format 7,5 ml et 50 ml | Ref : G5868 7,5 ml | 100 ex. | 4,52 € HT/U | |
| | | 500 ex. | 2,37 € HT/U | |
| | | 1000 ex. | 1,90 € HT/U | |
| | | 5000 ex. | 1,48 € HT/U | |
| Surface de marquage 47x34 mm Quantité minimum 50 Délai 3 semaines Impression 1 couleur, frais techniques et frais de port inclus | Ref : G5313 50 ml | 100 ex. | 4,18 € HT/U | |
| | | 500 ex. | 2,03 € HT/U | |
| | | 1000 ex. | 1,55 € HT/U | |
| | | 5000 ex. | 1,14 € HT/U | |

Univers 7

Sacs en coton & en jute



Sac en toile de jute

Accessoire indispensable, le sac shopping est l'article publicitaire pratique qui boostera votre communication toute l'année



Sac avec anses plates

Grandes poignées confortables et robustes. Fabriqué à partir de jute, sans AZO, avec poignées plates en coton. Doublé d'un plastique laminé lavable et dégradable. Existe en coloris naturel et en noir

| | | |
|---|----------|-------------|
| Ref : 17577 370x300x160 mm Melrose - Noir | 100 ex. | 5,83 € HT/U |
| | 500 ex. | 4,24 € HT/U |
| | 1000 ex. | 3,78 € HT/U |
| | 2500 ex. | 3,58 € HT/U |
| Ref : 17282 370x300x160 mm Tauton - Naturel | 100 ex. | 5,63 € HT/U |
| | 500 ex. | 4,18 € HT/U |
| | 1000 ex. | 3,62 € HT/U |
| | 2500 ex. | 3,36 € HT/U |

Surface de marquage 200x270 mm
Délais 3 semaines
Quantité minimum 100
Impression une couleur, frais techniques et frais de port inclus



Sac Brighton

Sac fabriqué à partir de jute durable avec revêtement coton sur les poignées. Doublé d'un plastique laminé lavable et dégradable. Disponible avec couleur : rouge, rose, vert, bleu ou noir

| | | |
|---|----------|-------------|
| Ref : 17020 300x300x200 mm Soufflets naturels | 100 ex. | 6,17 € HT/U |
| | 500 ex. | 4,44 € HT/U |
| | 1000 ex. | 3,72 € HT/U |
| | 2500 ex. | 3,42 € HT/U |
| Ref : 17407 300x300x200 mm Soufflets colorés | 100 ex. | 6,33 € HT/U |
| | 500 ex. | 4,30 € HT/U |
| | 1000 ex. | 3,64 € HT/U |
| | 2500 ex. | 3,32 € HT/U |

Surface de marquage 200x200 mm
Délais 3 semaines
Quantité minimum 100
Impression une couleur, frais techniques et frais de port inclus

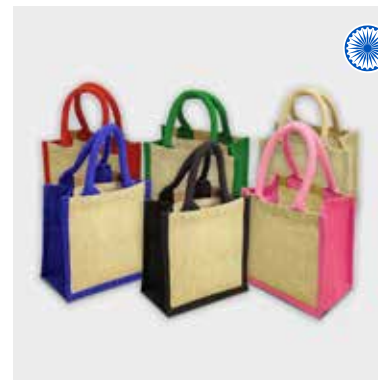

Mini sac Wells

Sac fabriqué à partir de jute durable avec revêtement coton sur les poignées. Doublé d'un plastique laminé lavable et dégradable. Disponible avec couleur : rouge, rose, vert, bleu ou noir

| | | |
|-------------------------------|----------|-------------|
| Ref : 17298 200x200x120 mm | 100 ex. | 5,18 € HT/U |
| | 500 ex. | 3,50 € HT/U |
| | 1000 ex. | 3,13 € HT/U |
| | 2500 ex. | 2,98 € HT/U |

Surface de marquage 100x110 mm
Délais 3 semaines
Quantité minimum 100
Impression une couleur, frais techniques et frais de port inclus



Sac Dundee

Sac avec bouton et fermeture facile. Fabriqué à partir de jute avec revêtement coton sur les poignées. Doublé d'un plastique laminé lavable et dégradable.

| | | |
|-------------------------------|----------|-------------|
| Ref : 17363 300x240x110 mm | 100 ex. | 5,66 € HT/U |
| | 500 ex. | 3,70 € HT/U |
| | 1000 ex. | 3,40 € HT/U |
| | 2500 ex. | 3,28 € HT/U |

Surface de marquage 100x200 mm
Délais 3 semaines
Quantité minimum 100
Impression une couleur, frais techniques et frais de port inclus



Sac shopping - York

Sac fabriqué à partir de jute durable avec, revêtement coton sur les poignées. Doublé d'un plastique laminé lavable et dégradable.

| | | |
|-------------------------------|----------|-------------|
| Ref : 17019 470x320x170 mm | 100 ex. | 6,92 € HT/U |
| | 500 ex. | 5,08 € HT/U |
| | 1000 ex. | 4,71 € HT/U |
| | 2500 ex. | 4,29 € HT/U |

Surface de marquage 210x290 mm
Délais 3 semaines
Quantité minimum 100
Impression une couleur, frais techniques et frais de port inclus



Sac Lewes

Sac fabriqué à partir de jute durable avec, revêtement coton sur les poignées. Doublé d'un plastique laminé lavable et dégradable.

| | | |
|-------------------------------|----------|-------------|
| Ref : 17017 340x400x120 mm | 100 ex. | 6,80 € HT/U |
| | 500 ex. | 4,80 € HT/U |
| | 1000 ex. | 4,47 € HT/U |
| | 2500 ex. | 4,01 € HT/U |

Surface de marquage 290x230 mm
Délais 3 semaines
Quantité minimum 100
Impression une couleur, frais techniques et frais de port inclus

Sac en coton

Accessoire indispensable, le sac shopping est l'article publicitaire pratique qui boostera votre communication toute l'année



Pochon en coton

Pochon en coton 100% naturel
Existe en 3 formats.
Fermeture double cordon

Surface de marquage 200x180 mm
Délais 3 semaines
Quantité minimum 100
Impression une couleur,
frais techniques et frais de port inclus

| | | |
|---------------------------|----------|-------------|
| Ref : 17035 240x290 mm | 100 ex. | 4,16 € HT/U |
| | 500 ex. | 2,13 € HT/U |
| | 1000 ex. | 1,96 € HT/U |
| | 2500 ex. | 1,87 € HT/U |
| Ref : 17036 140x190 mm | 100 ex. | 3,70 € HT/U |
| | 500 ex. | 1,96 € HT/U |
| | 1000 ex. | 1,70 € HT/U |
| | 2500 ex. | 1,62 € HT/U |
| Ref : 17037 90x130 mm | 100 ex. | 3,60 € HT/U |
| | 500 ex. | 1,66 € HT/U |
| | 1000 ex. | 1,38 € HT/U |
| | 2500 ex. | 1,27 € HT/U |



Mini Totebag Greenwich

Fabriqué à partir de coton
120 gr/m² 100% naturel non
blanchi et sans teintures
chimiques.

Surface de marquage 190x115 mm
Délais 3 semaines
Quantité minimum 100
Impression une couleur,
frais techniques et frais de port inclus

| | | |
|---------------------------|----------|-------------|
| Ref : 17274 200x250 mm | 100 ex. | 4,12 € HT/U |
| | 500 ex. | 2,08 € HT/U |
| | 1000 ex. | 1,85 € HT/U |
| | 2500 ex. | 1,76 € HT/U |



Sac Portobello

Sac en coton 100% naturel (non
blanchi) 120 gr/m². Disponible
avec anses longues ou courtes

Surface de marquage 200x200 mm
Délais 3 semaines
Quantité minimum 100
Impression une couleur,
frais techniques et frais de port inclus

| | | |
|--|----------|-------------|
| Ref : 17005 380x420 mm Anses Longues | 100 ex. | 4,06 € HT/U |
| | 500 ex. | 2,36 € HT/U |
| | 1000 ex. | 2,03 € HT/U |
| | 2500 ex. | 1,80 € HT/U |
| Ref : 17006 380x420 mm Anses courtes | 100 ex. | 4,06 € HT/U |
| | 500 ex. | 2,36 € HT/U |
| | 1000 ex. | 2,03 € HT/U |
| | 2500 ex. | 1,80 € HT/U |



Sac Kensington

Sac en coton 100% naturel
(non blanchi) 170gr/m²
avec anses longues

Surface de marquage 250x200 mm
Délais 3 semaines
Quantité minimum 100
Impression une couleur, frais techniques et frais de port inclus

| | | |
|---------------------------|----------|-------------|
| Ref : 17364 380x420 mm | 100 ex. | 4,98 € HT/U |
| | 500 ex. | 2,76 € HT/U |
| | 1000 ex. | 2,55 € HT/U |
| | 2500 ex. | 2,38 € HT/U |



Sac Camden

Sac en coton avec de longues
poignées et un large soufflet.
Fabriqué à partir de coton 100% naturel. 150 gr/m²

Surface de marquage 290x260 mm
Délais 3 semaines
Quantité minimum 100
Impression une couleur, frais techniques et frais de port inclus

| | | |
|-------------------------------|----------|-------------|
| Ref : 17034 380x420x120 mm | 100 ex. | 5,34 € HT/U |
| | 500 ex. | 3,36 € HT/U |
| | 1000 ex. | 3,05 € HT/U |
| | 2500 ex. | 2,88 € HT/U |



Sac Brixton

Tote bag coloré en coton naturel
avec des colorants sans AZO.
120gr/m².
Disponible en noir, bleu, violet, jaune, rouge, rose et vert.

Surface de marquage 200x200 mm
Délais 3 semaines
Quantité minimum 100
Impression une couleur, frais techniques et frais de port inclus

| | | |
|---------------------------|----------|-------------|
| Ref : 17018 380x420 mm | 100 ex. | 4,20 € HT/U |
| | 500 ex. | 2,98 € HT/U |
| | 1000 ex. | 2,69 € HT/U |
| | 2500 ex. | 2,52 € HT/U |



Sac Wrexham

100% coton naturel (non blanchi)
280gr/m² avec anses longues.
Soufflets sur les côtés et la base.

Surface de marquage 280x280 mm
Délais 3 semaines
Quantité minimum 100
Impression une couleur, frais techniques et frais de port inclus

| | | |
|-------------------------------|----------|-------------|
| Ref : 17347 380x420x120 mm | 100 ex. | 6,55 € HT/U |
| | 500 ex. | 4,77 € HT/U |
| | 1000 ex. | 3,96 € HT/U |
| | 2500 ex. | 3,68 € HT/U |



Sac Bayswater

Fabriqué à partir de toile de
coton 280 gr/m² 100% naturel
non blanchi et sans teintures
chimiques. Poignée plate de
50 cm et soufflet 14 cm.
Existe en coloris naturel ou noir

Surface de marquage 280x280 mm
Délais 3 semaines
Quantité minimum 100
Impression une couleur, frais techniques et frais de port inclus

| | | |
|--|----------|-------------|
| Ref : 17033 430x390x140 mm Naturel | 100 ex. | 5,99 € HT/U |
| | 500 ex. | 4,32 € HT/U |
| | 1000 ex. | 3,82 € HT/U |
| | 2500 ex. | 3,56 € HT/U |
| Ref : 17576 430x390x140 mm Noir | 100 ex. | 6,25 € HT/U |
| | 500 ex. | 4,78 € HT/U |
| | 1000 ex. | 4,28 € HT/U |
| | 2500 ex. | 4,08 € HT/U |

Univers 8 Microfibre



Original et pratique, l'essuie-lunettes est un superbe support de communication pour votre entreprise.
Microfibre de qualité supérieure : 250 gr/m²
Impression et confection en France



Microfibre 250 gr/m²

Nettoie lunettes en microfibre 250 gr/m². Antistatique, anti-traces, ces chiffonnettes sont idéales pour nettoyer vos lunettes, votre écran d'ordinateur, votre téléphone ou votre tablette. Ne laisse aucune tache et ne peluche pas - Lavable en machine à 30° sans adoucissant. Utilisation à sec ou avec un spray nettoie lunettes.
4 formats standards

Quantité minimum 100
Délai 2 semaines

Impression quadri, frais techniques et frais de port inclus
Packaging disponible : sous polybag individuel avec ou sans carton imprimé/sous pochette souple

| | | |
|-----------------------------------|----------|-------------|
| Ref : MF100145BSC 100 x 145 mm | 100 ex. | 2,34 € HT/U |
| | 250 ex. | 1,62 € HT/U |
| | 500 ex. | 1,18 € HT/U |
| Ref : MF140140BSC 140 x 140 mm | 1000 ex. | 1,03 € HT/U |
| | 100 ex. | 2,64 € HT/U |
| | 250 ex. | 1,92 € HT/U |
| Ref : MF140180BSC 140 x 180 mm | 500 ex. | 1,56 € HT/U |
| | 1000 ex. | 1,37 € HT/U |
| | 100 ex. | 3,02 € HT/U |
| Ref : MF180180BSC 180 x 180 mm | 250 ex. | 2,30 € HT/U |
| | 500 ex. | 1,90 € HT/U |
| | 1000 ex. | 1,67 € HT/U |
| Ref : MF180180BSC 180 x 180 mm | 100 ex. | 3,50 € HT/U |
| | 250 ex. | 2,78 € HT/U |
| | 500 ex. | 2,14 € HT/U |
| | 1000 ex. | 1,91 € HT/U |



Carte de vœux microfibre

Disponible en deux formats : carré 145x145 mm ou paysage 100x210 mm
Impression quadri recto ou recto/verso de la carte
Mise sous pli ou routage sur demande.

Surface de marquage 239x98 mm
Quantité minimum 100
Délai 2 semaines

Impression quadri de la microfibre et recto de la carte, frais techniques et frais de port inclus

| | | |
|----------------------------------|----------|-------------|
| Ref : DC140140RE 140 x 140 mm | 100 ex. | 5,36 € HT/U |
| | 250 ex. | 4,12 € HT/U |
| | 500 ex. | 2,46 € HT/U |
| Ref : DC185090RE 185 x 90 mm | 1000 ex. | 2,01 € HT/U |
| | 100 ex. | 4,98 € HT/U |
| | 250 ex. | 3,70 € HT/U |
| | 500 ex. | 2,20 € HT/U |
| | 1000 ex. | 1,81 € HT/U |



Microfibre et spray

Original et pratique, l'essuie-lunettes est un superbe support de communication pour votre entreprise.
Microfibre de qualité supérieure : 250 gr/m²



Microfibre de poche

La microfibre de poche est un nettoie lunette contre collé sur une mousse permettant un nettoyage délicat et efficace des lunettes ou des écrans de téléphone. Son étui rigide permet de la ranger facilement, de la garder propre et de la retrouver dans son sac, sa poche ou sa boîte à gants. Lavable à 30° sans adoucissant. Verso teinté dans la masse noir ou blanc. Possibilité d'imprimer le verso

Ref : PKR

| | |
|----------|-------------|
| 175 ex. | 3,10 € HT/U |
| 250 ex. | 2,38 € HT/U |
| 500 ex. | 2,02 € HT/U |
| 1000 ex. | 1,85 € HT/U |

Quantité minimum 175
 Impression quadri, frais techniques et frais de port inclus



Etui microfibre

D'une double utilité, l'étui microfibre vous permet de prendre soin et de nettoyer vos écrans, verres de lunettes ou instruments, tout en les protégeant des rayures et des poussières. Fermeture un cordon (noir ou blanc). Disponible en deux formats et sur mesure

Ref : E070140BSC
 70 x 140 mm

| | |
|----------|-------------|
| 100 ex. | 3,92 € HT/U |
| 250 ex. | 3,24 € HT/U |
| 500 ex. | 2,56 € HT/U |
| 1000 ex. | 2,31 € HT/U |

Ref : E080165BSC
 80 x 165 mm

| | |
|----------|-------------|
| 100 ex. | 4,44 € HT/U |
| 250 ex. | 3,76 € HT/U |
| 500 ex. | 3,06 € HT/U |
| 1000 ex. | 2,71 € HT/U |

Surface de marquage 45x45 mm
 Quantité minimum 50
 Impression quadri, frais techniques et frais de port inclus



Tapis de souris 2 en 1 en microfibre

La solution 2 en 1 pour les souris et les écrans ! En plus d'être antidérapant et idéal pour les souris optiques, son dessus en microfibre permet le nettoyage des écrans et des lunettes. Grâce à sa faible épaisseur, le tapis de souris est parfait pour être transporté. Format 180x220 mm

Ref : TSM1822BSC

| | |
|----------|-------------|
| 100 ex. | 6,00 € HT/U |
| 250 ex. | 5,36 € HT/U |
| 500 ex. | 5,00 € HT/U |
| 1000 ex. | 4,57 € HT/U |

Quantité minimum 100
 Impression quadri, frais techniques et frais de port inclus



Kit spray écran ou lunettes

Spray antistatique 7,5 ml pour les lunettes et écrans. Livré dans une pochette PVC avec une microfibre teintée dans la masse. Possibilité d'imprimer la microfibre



Surface de marquage 24x33 mm
 Quantité minimum 50
 Impression 1 couleur sur le spray, frais techniques et frais de port inclus

| | | |
|---|----------|-------------|
| Ref : G502050 Microfibre teintée dans la masse 3 semaines | 100 ex. | 5,90 € HT/U |
| | 500 ex. | 3,75 € HT/U |
| | 1000 ex. | 3,28 € HT/U |
| | 2500 ex. | 2,97 € HT/U |
| Ref : G50200001 Microfibre imprimée 4 semaines | 100 ex. | 7,22 € HT/U |
| | 500 ex. | 4,90 € HT/U |
| | 1000 ex. | 4,68 € HT/U |
| | 2500 ex. | 4,37 € HT/U |



Kit spray écran ou lunettes

Spray antistatique 7,5 ml pour les lunettes et écrans. Livré dans une pochette PVC avec une microfibre teintée dans la masse et un mini sylet. Possibilité d'imprimer la microfibre



Surface de marquage 30x25 mm
 Quantité minimum 50
 Impression 1 couleur sur le spray, frais techniques et frais de port inclus

| | | |
|---|----------|-------------|
| Ref : G503001 Microfibre teintée dans la masse 3 semaines | 100 ex. | 7,51 € HT/U |
| | 500 ex. | 5,36 € HT/U |
| | 1000 ex. | 4,77 € HT/U |
| | 2500 ex. | 4,46 € HT/U |
| Ref : G50300101 Microfibre imprimée 4 semaines | 100 ex. | 8,76 € HT/U |
| | 500 ex. | 6,91 € HT/U |
| | 1000 ex. | 6,08 € HT/U |
| | 2500 ex. | 5,87 € HT/U |



Kit spray écran ou lunettes

Spray antistatique 7,5 ml pour les lunettes et écrans. Livré dans une boîte en aluminium avec une microfibre teintée dans la masse, un mini sylet et un tournevis. Possibilité d'imprimer la microfibre



Surface de marquage 85x55 mm
 Quantité minimum 50
 Impression 1 couleur sur le spray, frais techniques et frais de port inclus

| | | |
|---|----------|--------------|
| Ref : G5031 Microfibre teintée dans la masse 3 semaines | 100 ex. | 10,85 € HT/U |
| | 500 ex. | 9,04 € HT/U |
| | 1000 ex. | 8,29 € HT/U |
| | 2500 ex. | 7,82 € HT/U |
| Ref : G50310001 Microfibre imprimée 4 semaines | 100 ex. | 12,21 € HT/U |
| | 500 ex. | 9,79 € HT/U |
| | 1000 ex. | 9,07 € HT/U |
| | 2500 ex. | 8,28 € HT/U |



Kit spray écran ou lunettes

Spray antistatique 50 ml pour les lunettes et écrans. Livré dans un tube PVC avec une microfibre teintée dans la masse. Possibilité d'imprimer la microfibre



Surface de marquage 25x30 mm
 Quantité minimum 50
 Impression 1 couleur sur le spray, frais techniques et frais de port inclus

| | | |
|---|----------|-------------|
| Ref : G5033 Microfibre teintée dans la masse 3 semaines | 100 ex. | 6,94 € HT/U |
| | 500 ex. | 4,56 € HT/U |
| | 1000 ex. | 3,97 € HT/U |
| | 2500 ex. | 3,66 € HT/U |
| Ref : G50330001 Microfibre imprimée 4 semaines | 100 ex. | 8,49 € HT/U |
| | 500 ex. | 5,82 € HT/U |
| | 1000 ex. | 5,48 € HT/U |
| | 2500 ex. | 5,18 € HT/U |

Univers 9 Confiseries



Jelly Bean

Le Jelly Bean est une confiserie à base de sucre, de petite taille, avec une croûte dure, un centre mou et un goût légèrement acide. A base de jus de fruits et colorants naturels, ces bonbons sont sans gélatine et adaptés aux régimes végétarien, végétalien, halal et kasher. 38 coloris et parfums au choix. Associez la couleur à celle de votre logo pour une communication originale. Durée de conservation : 12 mois



Sachet imprimé

Sachet imprimé. Marquage sur la totalité du packaging par impression numérique (flow pack). Disponible en 4 formats

Surface de marquage 120x65 mm
Impression quadri, frais techniques et frais de port inclus

| | | |
|---------------------|------------|-------------|
| Ref : 101914 10g | 2 000 ex. | 0,65 € HT/U |
| | 5 000 ex. | 0,58 € HT/U |
| | 10 000 ex. | 0,56 € HT/U |
| Ref : 101915 20g | 2 000 ex. | 1,01 € HT/U |
| | 5 000 ex. | 0,93 € HT/U |
| | 10 000 ex. | 0,85 € HT/U |
| Ref : 101916 30g | 2 000 ex. | 1,27 € HT/U |
| | 5 000 ex. | 1,23 € HT/U |
| | 10 000 ex. | 1,11 € HT/U |
| Ref : 101917 40g | 2 000 ex. | 1,60 € HT/U |
| | 5 000 ex. | 1,46 € HT/U |
| | 10 000 ex. | 1,34 € HT/U |



Tube transparent

Tube transparent. 6 coloris pour le bouchon (vert, orange, rouge, bleu, bleu clair, jaune). Marquage par étiquette sur le tube et avec un doming sur le bouchon. Disponible en 3 formats

Impression quadri, frais techniques et frais de port inclus

| | | |
|--|----------|-------------|
| Ref : 103536 - 35g Doming sur le dessus : Ø 29 - étiquette quadri autour : 109 x 51 mm | 100 ex. | 3,68 € HT/U |
| | 500 ex. | 3,03 € HT/U |
| | 1000 ex. | 2,93 € HT/U |
| | 5000 ex. | 2,82 € HT/U |
| Ref : 103307 - 55g Doming sur le dessus : Ø 29 - étiquette quadri autour : 109 x 81 mm | 100 ex. | 4,14 € HT/U |
| | 500 ex. | 3,53 € HT/U |
| | 1000 ex. | 3,43 € HT/U |
| Ref : 103537 - 90g Doming sur le dessus : Ø 29 - étiquette quadri autour : 109 x 132 mm | 5000 ex. | 3,33 € HT/U |
| | 100 ex. | 4,76 € HT/U |
| | 500 ex. | 4,18 € HT/U |
| | 1000 ex. | 4,08 € HT/U |
| | 5000 ex. | 3,94 € HT/U |



Boite rectangle

Boite rectangulaire en plastique transparent. Marquage doming sur le couvercle. Disponible en 2 formats

Impression quadri, frais techniques et frais de port inclus

| | | |
|--|----------|-------------|
| Ref : 111003 - 30g marquage : 55 x 35 mm | 100 ex. | 3,33 € HT/U |
| | 500 ex. | 2,64 € HT/U |
| | 1000 ex. | 2,53 € HT/U |
| | 5000 ex. | 2,44 € HT/U |
| Ref : 111001 - 54g marquage : 76,4 x 44,4 mm | 100 ex. | 4,14 € HT/U |
| | 500 ex. | 3,44 € HT/U |
| | 1000 ex. | 3,34 € HT/U |
| | 5000 ex. | 3,24 € HT/U |



Boite ronde

Boite ronde en plastique transparent. Marquage doming sur le couvercle. Disponible en 2 formats

Impression quadri, frais techniques et frais de port inclus

| | | |
|---|----------|-------------|
| Ref : 111004 - 10g marquage : Ø 32.1mm | 100 ex. | 2,30 € HT/U |
| | 500 ex. | 1,56 € HT/U |
| | 1000 ex. | 1,43 € HT/U |
| | 5000 ex. | 1,34 € HT/U |
| Ref : 111002 - 50g marquage : Ø 53.2mm | 100 ex. | 3,68 € HT/U |
| | 500 ex. | 3,03 € HT/U |
| | 1000 ex. | 2,95 € HT/U |
| | 5000 ex. | 2,88 € HT/U |



Boite de conserve

Boite de conserve avec ouverture facile. Marquage par étiquette quadri tout autour de la canette. Disponible en 2 formats

Impression quadri, frais techniques et frais de port inclus

| | | |
|---|----------|-------------|
| Ref : 103176 - 60g marquage : 234 x 51 mm | 100 ex. | 6,44 € HT/U |
| | 500 ex. | 5,73 € HT/U |
| | 1000 ex. | 5,53 € HT/U |
| Ref : 101855 - 120g marquage : 237 x 100,5 mm | 5000 ex. | 5,36 € HT/U |
| | 100 ex. | 7,44 € HT/U |
| | 500 ex. | 6,69 € HT/U |
| | 1000 ex. | 6,50 € HT/U |
| | 5000 ex. | 6,33 € HT/U |



Tirelire métallique

Tirelire métallique avec fente. Marquage par étiquette quadri tout autour du pot et doming sur le couvercle.

Impression quadri, frais techniques et frais de port inclus

| | | |
|---|----------|-------------|
| Ref : 101545 - 90g marquage : Doming sur le dessus : Ø 70 - étiquette quadri autour : 241 x 92,7 mm | 100 ex. | 6,50 € HT/U |
| | 500 ex. | 5,93 € HT/U |
| | 1000 ex. | 5,82 € HT/U |
| | 5000 ex. | 5,73 € HT/U |



Pot de peinture

Pot de peinture. Marquage par étiquette quadri tout autour du pot et doming sur le couvercle. Disponible en 2 formats

Impression quadri, frais techniques et frais de port inclus

| | | |
|--|----------|--------------|
| Ref : 101461 - 60g marquage : Doming sur le dessus : Ø 34.5 - étiquette quadri autour : 193 x 55,5 mm | 100 ex. | 6,32 € HT/U |
| | 500 ex. | 5,61 € HT/U |
| | 1000 ex. | 5,44 € HT/U |
| | 5000 ex. | 5,27 € HT/U |
| Ref : 101287 - 200g marquage : Doming sur le dessus : Ø 62.4 - étiquette quadri autour : 283 x 91,5 mm | 100 ex. | 11,35 € HT/U |
| | 500 ex. | 10,64 € HT/U |
| | 1000 ex. | 10,47 € HT/U |
| | 5000 ex. | 10,30 € HT/U |



Distributeur

Original et vintage, ce distributeur s'utilise facilement et plait aux enfants comme aux plus grands ! Marquage doming sur le couvercle.

Impression quadri, frais techniques et frais de port inclus

| | | |
|---|----------|--------------|
| Ref : 102305 - 4x200g marquage : Ø75 mm | 100 ex. | 38,50 € HT/U |
| | 500 ex. | 36,83 € HT/U |
| | 1000 ex. | 36,18 € HT/U |
| | 5000 ex. | 35,55 € HT/U |

Bonbons de chocolat au lait dragéifiés. 12 coloris disponibles. Associez la couleur à celle de votre logo pour une communication originale. Durée de conservation : 12 mois



Ballotin

Ballotin en PVC. Marquage doming ou étiquette quadri. Disponible en 2 formats

Impression quadri, frais techniques et frais de port inclus

| | | |
|---|----------|-------------|
| Ref : 102168 – 25g marquage : 48 x 13 mm | 100 ex. | 2,09 € HT/U |
| | 500 ex. | 1,40 € HT/U |
| | 1000 ex. | 1,32 € HT/U |
| | 5000 ex. | 1,25 € HT/U |
| Ref : 102181 – 40g marquage : 58 x 14 mm | 100 ex. | 2,53 € HT/U |
| | 500 ex. | 1,88 € HT/U |
| | 5000 ex. | 1,73 € HT/U |



Tube carton

Tube en carton avec capuchon noir. Marquage sur toute la surface en quadri.

Impression quadri, frais techniques et frais de port inclus

| | | |
|--|----------|-------------|
| Ref : 102163 – 34g marquage : 118,5 x 77 mm | 100 ex. | 2,69 € HT/U |
| | 500 ex. | 2,04 € HT/U |
| | 1000 ex. | 1,94 € HT/U |
| | 5000 ex. | 1,87 € HT/U |



Plumier

Trousse métallique avec couvercle à charnière. Idéale pour ranger des stylos ou des pinceaux une fois vidée. Contient 5 compartiments amovibles. Coloris noir ou blanc. Marquage doming sur le couvercle.

Impression quadri, frais techniques et frais de port inclus

| | | |
|--|----------|-------------|
| Ref : 102182 – 75g marquage : 192 x 44,8 mm | 100 ex. | 5,86 € HT/U |
| | 500 ex. | 5,33 € HT/U |
| | 1000 ex. | 5,25 € HT/U |
| | 5000 ex. | 5,18 € HT/U |



Boite métallique rectangle

Boite métallique rectangle avec couvercle à charnière. Coloris blanc. Marquage doming sur le couvercle.

Impression quadri, frais techniques et frais de port inclus

| | | |
|---|----------|-------------|
| Ref : 101532 – 90g marquage : 99 x 69,2 mm | 100 ex. | 6,07 € HT/U |
| | 500 ex. | 5,50 € HT/U |
| | 1000 ex. | 5,39 € HT/U |
| | 5000 ex. | 5,30 € HT/U |

A base de jus de fruits et colorants naturels, ces koalas gélifiés sont sans gluten, sans lactose, sans gélatine et adaptés aux régimes végétarien, végétalien, halal et kasher. Se décline en 5 goûts : orange, ananas, fraise, citron et pomme. Durée de conservation : 12 mois



Sachet imprimé

Sachet imprimé. Marquage sur la totalité du packaging par impression numérique (flow pack). Disponible en 4 formats

Impression quadri, frais techniques et frais de port inclus

| | | |
|--|------------|-------------|
| Ref : 103456 – 10g marquage : 120 x 65 mm | 2 000 ex. | 0,69 € HT/U |
| | 5 000 ex. | 0,61 € HT/U |
| | 10 000 ex. | 0,58 € HT/U |
| Ref : 103803 – 20g marquage : 120 x 65 mm | 2 000 ex. | 1,01 € HT/U |
| | 5 000 ex. | 0,93 € HT/U |
| | 10 000 ex. | 0,85 € HT/U |
| Ref : 103804 – 30g marquage : 120 x 65 mm | 2 000 ex. | 1,27 € HT/U |
| | 5 000 ex. | 1,23 € HT/U |
| | 10 000 ex. | 1,11 € HT/U |
| Ref : 103805 – 40g marquage : 120 x 65 mm | 2 000 ex. | 1,60 € HT/U |
| | 5 000 ex. | 1,46 € HT/U |
| | 10 000 ex. | 1,34 € HT/U |



Tube transparent

Tube transparent. 6 coloris pour le bouchon (vert, orange, rouge, bleu, bleu clair, jaune). Marquage par étiquette sur le tube et avec un doming sur le bouchon. Disponible en 3 formats

Impression quadri, frais techniques et frais de port inclus

| | | |
|---|-------------|-------------|
| Ref : 103540 – 25g marquage : Doming sur le dessus : Ø 29 – étiquette quadri autour : 109 x 51 mm | 100 ex. | 3,33 € HT/U |
| | 500 ex. | 2,64 € HT/U |
| | 1000 ex. | 2,51 € HT/U |
| | 5000 ex. | 2,36 € HT/U |
| Ref : 103539 – 25g marquage : Doming sur le dessus : Ø 29 – étiquette quadri autour : 109 x 81 mm | 100 ex. | 3,79 € HT/U |
| | 500 ex. | 3,14 € HT/U |
| | 1000 ex. | 3,01 € HT/U |
| Ref : 103538 – 25g marquage : Doming sur le dessus : Ø 29 – étiquette quadri autour : 109 x 132 mm | 5000 ex. | 2,87 € HT/U |
| | 100 ex. | 4,48 € HT/U |
| | 500 ex. | 3,91 € HT/U |
| 1000 ex. | 3,80 € HT/U | |
| 5000 ex. | 3,66 € HT/U | |



Boite métallique ronde

Boite métallique ronde avec couvercle. Coloris blanc. Marquage par étiquette quadri tout autour et doming sur le couvercle.

Impression quadri, frais techniques et frais de port inclus

| | | |
|---|----------|-------------|
| Ref : 103453 – 90g marquage : Doming sur le dessus : Ø 63,5 – étiquette quadri autour : 316 x 295 mm | 100 ex. | 6,87 € HT/U |
| | 500 ex. | 5,88 € HT/U |
| | 1000 ex. | 5,69 € HT/U |
| | 5000 ex. | 5,51 € HT/U |



Boite métallique bus

Boite métallique rectangulaire avec couvercle en forme de bus anglais. Marquage doming sur le couvercle et sur les deux côtés.

Impression quadri, frais techniques et frais de port inclus

| | | |
|---|----------|-------------|
| Ref : 103455 – 4 x 30g marquage : Sur le dessus : 100 x 51,06 mm Sur les côtés : 80 x 10 mm | 100 ex. | 8,36 € HT/U |
| | 500 ex. | 7,57 € HT/U |
| | 1000 ex. | 7,40 € HT/U |
| | 5000 ex. | 7,23 € HT/U |

Les Skittles sont de petites gommés fruitées et rondes entourées de solides coquilles de gomme-laque sucrées.
Durée de conservation : 12 mois



Sachet avec carte imprimée

Sachet transparent avec cartonnette imprimée en quadri.

Impression quadri, frais techniques et frais de port inclus

| | | |
|---|----------|-------------|
| Ref : 102979 - 20g marquage : 180 x 85mm | 100 ex. | 4,09 € HT/U |
| | 500 ex. | 2,34 € HT/U |
| | 1000 ex. | 1,73 € HT/U |
| | 5000 ex. | 1,55 € HT/U |



Boite ronde

Boite ronde en plastique transparent. Marquage doming sur le couvercle. Disponible en 2 formats

Impression quadri, frais techniques et frais de port inclus

| | | |
|---|----------|-------------|
| Ref : 110401 - 10g marquage : Ø 32.1mm | 100 ex. | 2,30 € HT/U |
| | 500 ex. | 1,56 € HT/U |
| | 1000 ex. | 1,43 € HT/U |
| | 5000 ex. | 1,34 € HT/U |
| Ref : 110404 - 50g marquage : Ø 53.2mm | 100 ex. | 3,35 € HT/U |
| | 500 ex. | 2,66 € HT/U |
| | 1000 ex. | 2,56 € HT/U |
| | 5000 ex. | 2,46 € HT/U |



Pochon transparent

Pochon transparent avec ruban disponible en plusieurs coloris. Marquage sur étiquette carton.

Impression quadri, frais techniques et frais de port inclus

| | | |
|---|----------|-------------|
| Ref : 101626 - 80g marquage : 35 x 54 mm | 100 ex. | 5,37 € HT/U |
| | 500 ex. | 4,20 € HT/U |
| | 1000 ex. | 4,03 € HT/U |
| | 5000 ex. | 3,86 € HT/U |



Boite métallique rectangulaire

Boite métallique rectangulaire avec couvercle à charnière. Coloris blanc. Marquage doming sur le couvercle.

Impression quadri, frais techniques et frais de port inclus

| | | |
|--|----------|-------------|
| Ref : 101535 - 90g marquage : 99 x 69.2mm | 100 ex. | 6,21 € HT/U |
| | 500 ex. | 5,63 € HT/U |
| | 1000 ex. | 5,53 € HT/U |
| | 5000 ex. | 5,43 € HT/U |

Les bonbons à la menthe fraîcheur intense.
Durée de conservation : 18 mois



Tube Bonbon menthe

Tube en papier aluminium. Marquage quadri sur papier.

Impression quadri, frais techniques et frais de port inclus

| | | |
|---|----------|-------------|
| Ref : 102739 16 bonbons marquage : 75 x 69 mm | 100 ex. | 1,93 € HT/U |
| | 500 ex. | 1,24 € HT/U |
| | 1000 ex. | 1,13 € HT/U |
| | 5000 ex. | 1,04 € HT/U |



Boite rectangulaire Mini Menthe

Boite rectangulaire en plastique transparent. Marquage doming sur le couvercle.

Impression quadri, frais techniques et frais de port inclus

| | | |
|--|----------|-------------|
| Ref : 110103 - 23g marquage : 55 x 35mm | 100 ex. | 2,62 € HT/U |
| | 500 ex. | 1,93 € HT/U |
| | 1000 ex. | 1,82 € HT/U |
| | 5000 ex. | 1,73 € HT/U |



Boite métallique rectangulaire Menthe impériale

Boite métallique rectangulaire avec couvercle à charnière. Coloris blanc. Marquage doming sur le couvercle.

Impression quadri, frais techniques et frais de port inclus

| | | |
|--|----------|-------------|
| Ref : 101837 - 90g marquage : 99 x 69.2mm | 100 ex. | 5,63 € HT/U |
| | 500 ex. | 5,06 € HT/U |
| | 1000 ex. | 4,95 € HT/U |
| | 5000 ex. | 4,86 € HT/U |



Pot de peinture Menthe impériale

Pot de peinture. Marquage par étiquette quadri tout autour du pot et doming sur le couvercle. Disponible en 2 formats

Impression quadri, frais techniques et frais de port inclus

| | | |
|---|----------|--------------|
| Ref : 101598 - 60g marquage : Doming sur le dessus : Ø 34.5 - étiquette quadri autour : 193 x 55,5 mm | 100 ex. | 5,98 € HT/U |
| | 500 ex. | 5,27 € HT/U |
| | 1000 ex. | 5,09 € HT/U |
| | 5000 ex. | 4,93 € HT/U |
| Ref : 101582 - 180g marquage : Doming sur le dessus : Ø 62.4 - étiquette quadri autour : 283 x 91,5 mm | 100 ex. | 10,78 € HT/U |
| | 500 ex. | 10,07 € HT/U |
| | 1000 ex. | 9,89 € HT/U |
| | 5000 ex. | 9,73 € HT/U |

Les autres confiseries

Découvrez les produits originaux qui raviront tous les gourmands !



Pop corn micro-ondable

Ref : 102910 - 100g
marquage : All over

| | |
|-----------|-------------|
| 2000 ex. | 2,59 € HT/U |
| 5000 ex. | 2,39 € HT/U |
| 10000 ex. | 2,29 € HT/U |

Marquage sur la totalité du packaging par impression numérique (flow pack). Pop-corn sucré ou salé. Durée de conservation : 18 mois

Impression quadri, frais techniques et frais de port inclus



Sac papier Pop corn

Ref : 103588 - 20g
marquage : 55 x 35 mm

| | |
|----------|-------------|
| 100 ex. | 3,99 € HT/U |
| 500 ex. | 3,42 € HT/U |
| 1000 ex. | 3,31 € HT/U |
| 5000 ex. | 3,22 € HT/U |

Sac papier disponible en plusieurs coloris. Marquage sur étiquette quadri. Pop-corn sucré ou salé. Durée de conservation : 12 mois

Impression quadri, frais techniques et frais de port inclus



Sucette

Ref : 102629
marquage : Ø28,5 mm

| | |
|----------|-------------|
| 100 ex. | 2,23 € HT/U |
| 500 ex. | 1,53 € HT/U |
| 1000 ex. | 1,41 € HT/U |
| 5000 ex. | 1,31 € HT/U |

Sucette enroulée, parfums disponibles : Raisin / Pomme Fizz / Cappuccino / Cookies & crème / Salade de fruit / Meringue au citron / Sorbet à l'orange / Cerise / Menthe verte / Fraise & Champagne / Myrtille. Durée de conservation : 24 mois. Marquage sur étiquette quadri.

Impression quadri, frais techniques et frais de port inclus



Sucette

Ref : 102731

| | |
|----------|-------------|
| 500 ex. | 2,34 € HT/U |
| 1000 ex. | 2,24 € HT/U |
| 2500 ex. | 2,20 € HT/U |
| 5000 ex. | 2,13 € HT/U |

Les Logo Lollys sont des sucettes dont vous pouvez choisir la forme, la taille et la couleur (au pantone) avec des logos en relief. Durée de conservation : 12 mois

Impression quadri, frais techniques et frais de port inclus



Boite transparente avec charnière Rainbows

Ref : 103379 - 16g
marquage : 30 x 50 mm

| | |
|----------|-------------|
| 250 ex. | 1,26 € HT/U |
| 500 ex. | 1,08 € HT/U |
| 1000 ex. | 1,00 € HT/U |
| 5000 ex. | 0,92 € HT/U |

Boite transparente avec charnière. Marquage étiquette quadri. Petits bonbons à base de jus de fruits et colorants naturels. Existe en parfum menthe, orange, fraise, cola, pomme, tutti frutti, mûre. Durée de conservation : 18 mois.

Impression quadri, frais techniques et frais de port inclus



Cube - Polo Fruits

Ref : 103402
10 bonbons
marquage : 40 x 40 mm
(rond ou carré)

| | |
|----------|-------------|
| 100 ex. | 3,97 € HT/U |
| 500 ex. | 3,32 € HT/U |
| 1000 ex. | 3,22 € HT/U |
| 5000 ex. | 3,11 € HT/U |

Cube en PVC transparent. Le bonbon POLO est le bonbon avec le trou au milieu. Goûts et colorants naturels, sans conservateurs. Chaque bonbon est emballé individuellement. Durée de conservation : 12 mois Marquage étiquette quadri.

Impression quadri, frais techniques et frais de port inclus



Pot de peinture Polo Fruits

Ref : 103466
18 bonbons
marquage : Doming sur le dessus : Ø 34,5 - étiquette quadri autour : 193 x 55,5 mm

| | |
|----------|-------------|
| 100 ex. | 7,13 € HT/U |
| 500 ex. | 6,42 € HT/U |
| 1000 ex. | 6,24 € HT/U |
| 5000 ex. | 6,08 € HT/U |

Le bonbon POLO est le bonbon avec le trou au milieu. Goûts et colorants naturels, sans conservateurs. Chaque bonbon est emballé individuellement. Durée de conservation : 12 mois. Marquage par étiquette quadri tout autour du pot et doming sur le couvercle. Disponible en 2 formats

Impression quadri, frais techniques et frais de port inclus



Boite de conserve Bonbons en forme d'outils

Ref : 102587 - 120g
marquage : 237 x 100,5 mm

| | |
|----------|-------------|
| 100 ex. | 6,87 € HT/U |
| 500 ex. | 6,12 € HT/U |
| 1000 ex. | 5,92 € HT/U |
| 5000 ex. | 5,75 € HT/U |

Boite de conserve avec ouverture facile. Marquage par étiquette quadri tout autour de la canette. Bonbons gélifiés en forme d'outils. Durée de conservation : 12 mois

Impression quadri, frais techniques et frais de port inclus

Les autres confiseries

Découvrez les produits originaux de notre gamme de confiserie publicitaire pour optimiser votre communication et booster votre visibilité !



Kit d'accueil

Pack d'accueil pour l'hôtellerie. Marquage sur la totalité du packaging par impression numérique (flow pack). Ce kit contient un café soluble, un sachet de thé, un sachet de sucre et un biscuit sablé. Durée de conservation : 6 mois. Existe en plusieurs déclinaisons.

Impression quadri, frais techniques et frais de port inclus

| | | |
|--|------------|-------------|
| Ref : 102901 marquage : 55mm x 100mm | 2 000 ex. | 1,59 € HT/U |
| | 5 000 ex. | 1,52 € HT/U |
| | 10 000 ex. | 1,49 € HT/U |



Kit réconfort

Kit réconfort. Marquage sur la totalité du packaging par impression numérique (flow pack). Ce kit contient un sachet de chocolat chaud, 2 biscuits sablés et 10g de mini marshmallow. Durée de conservation : 6 mois

Impression quadri, frais techniques et frais de port inclus

| | | |
|--|------------|-------------|
| Ref : 102974 marquage : 100 x 135 mm | 2 000 ex. | 2,63 € HT/U |
| | 5 000 ex. | 2,59 € HT/U |
| | 10 000 ex. | 2,56 € HT/U |



Cuillère pour chocolat chaud

Sachet transparent avec cartonnette imprimée en quadri. Cuillère pour chocolat chaud. Chocolat au lait ou chocolat noir. Durée de conservation : 12 mois

Impression quadri, frais techniques et frais de port inclus

| | | |
|--|----------|-------------|
| Ref : 103010 marquage : 180 x 85mm | 100 ex. | 5,98 € HT/U |
| | 500 ex. | 3,08 € HT/U |
| | 1000 ex. | 3,02 € HT/U |
| | 5000 ex. | 2,86 € HT/U |



Boîte métallique ronde Célébrations

Boîte métallique ronde avec couvercle. Coloris blanc. Marquage par étiquette quadri tout autour et doming sur le couvercle. Célébrations de la marque Mars. Assortiment de chocolats (Twix, Mars, Bounty, Galaxy, Snikers, Milky Way ...). Durée de conservation : 12 mois

Impression quadri, frais techniques et frais de port inclus

| | | |
|---|----------|-------------|
| Ref : 101524 8 Célébrations marquage : Doming sur le dessus : Ø 63,5 - étiquette quadri autour : 316 x 29,5 mm | 100 ex. | 8,36 € HT/U |
| | 500 ex. | 7,49 € HT/U |
| | 1000 ex. | 7,30 € HT/U |
| | 5000 ex. | 7,12 € HT/U |



Boîte métallique à charnière

Boîte métallique avec couvercle à charnière refermable. Coloris noir ou argent. Marquage par étiquette quadri tout autour et doming sur le couvercle. Cookies aux pépites de chocolat emballés individuellement. Durée de conservation : 6 mois

Impression quadri, frais techniques et frais de port inclus

| | | |
|--|----------|--------------|
| Ref : 103096 12 Cookies marquage : Doming sur le dessus : Ø 66 - étiquette quadri autour : 274 x 110 mm | 100 ex. | 11,55 € HT/U |
| | 500 ex. | 10,45 € HT/U |
| | 1000 ex. | 10,14 € HT/U |
| | 5000 ex. | 9,63 € HT/U |



Boîte snack Shortbread

Boîte snack cylindrique. Marquage par étiquette quadri tout autour et doming sur le couvercle. Petits biscuits sablés au beurre. Durée de conservation : 6 mois

Impression quadri, frais techniques et frais de port inclus

| | | |
|--|----------|-------------|
| Ref : 101529 7 biscuits marquage : Doming sur le dessus : Ø 60 - étiquette quadri autour : 212 x 131,5 mm | 100 ex. | 5,63 € HT/U |
| | 500 ex. | 4,92 € HT/U |
| | 1000 ex. | 4,73 € HT/U |
| | 5000 ex. | 4,55 € HT/U |



Boîte métallique bus Thé & biscuits

Boîte métallique rectangulaire avec couvercle en forme de bus anglais. Marquage doming sur le couvercle et sur les deux côtés. Thé Tetley. Durée de conservation : 18 mois Petits biscuits sablés au beurre. Durée de conservation : 6 mois

Impression quadri, frais techniques et frais de port inclus

| | | |
|---|----------|--------------|
| Ref : 102334 marquage : Sur le dessus : 100 x 51,06 mm Sur les côtés : 80 x 10 mm | 100 ex. | 10,78 € HT/U |
| | 500 ex. | 9,99 € HT/U |
| | 1000 ex. | 9,81 € HT/U |
| | 5000 ex. | 9,64 € HT/U |



Barre aux céréales

Sachet imprimé. Marquage sur la totalité du packaging par impression numérique (flow pack). Barre aux céréales et aux fruits secs. Durée de conservation : 12 mois

Impression quadri, frais techniques et frais de port inclus

| | | |
|---|------------|-------------|
| Ref : 103797 marquage : 102,5 x 75 mm | 2 000 ex. | 2,56 € HT/U |
| | 5 000 ex. | 2,49 € HT/U |
| | 10 000 ex. | 2,46 € HT/U |

Les autres confiseries

Communiquez en suivant les saisons :
Saint-Valentin, Pâques, Noël !



Ballotin Balles de football

| | | |
|--|----------|-------------|
| Ref : 102191 6 balles marquage : 58 x 14 mm | 100 ex. | 2,76 € HT/U |
| | 500 ex. | 2,11 € HT/U |
| | 1000 ex. | 2,03 € HT/U |
| | 5000 ex. | 1,96 € HT/U |

Ballotin en PVC. Marquage doming ou étiquette quadri. Balles de football au chocolat au lait fourrées praliné emballées individuellement dans de l'aluminium coloré. Durée de conservation : 12 mois

Impression quadri, frais techniques et frais de port inclus



Seau transparent Balles de football

| | | |
|--|----------|--------------|
| Ref : 103461 Petit marquage : Ø38 mm | 100 ex. | 5,63 € HT/U |
| | 500 ex. | 4,92 € HT/U |
| | 1000 ex. | 4,75 € HT/U |
| | 5000 ex. | 4,58 € HT/U |
| Ref : 103437 Grand marquage : Ø38 mm | 100 ex. | 16,15 € HT/U |
| | 500 ex. | 15,28 € HT/U |
| | 1000 ex. | 15,09 € HT/U |
| | 5000 ex. | 15,05 € HT/U |

Seau en plastique transparent avec anse. Marquage doming sur le couvercle. Balles de football au chocolat au lait fourrées praliné emballées individuellement dans de l'aluminium coloré. Durée de conservation : 12 mois. 2 formats disponibles

Impression quadri, frais techniques et frais de port inclus



Boite rectangle Jelly Beans Cœur

| | | |
|---|----------|-------------|
| Ref : 101684 54g marquage : 76,4 x 44,4 mm | 100 ex. | 4,14 € HT/U |
| | 500 ex. | 3,44 € HT/U |
| | 1000 ex. | 3,34 € HT/U |
| | 5000 ex. | 3,24 € HT/U |

Boite rectangulaire en plastique transparent. Marquage doming sur le couvercle. Le Jelly Bean en forme de cœur est une confiserie à base de sucre, de petite taille, avec une croûte dure, un centre mou et un goût légèrement acide. A base de jus de fruits et colorants naturels, ces bonbons sont sans gélatine et adaptés aux régimes végétarien, végétalien, halal et kasher. Durée de conservation : 12 mois

Impression quadri, frais techniques et frais de port inclus



Boite ronde Cœur Haribo

| | | |
|---|----------|-------------|
| Ref : 103132 50g marquage : Ø 53,2mm | 100 ex. | 3,54 € HT/U |
| | 500 ex. | 2,85 € HT/U |
| | 1000 ex. | 2,74 € HT/U |
| | 5000 ex. | 2,65 € HT/U |

Boite ronde en plastique transparent. Marquage doming sur le couvercle. Bonbons gélifiés en forme de cœur de la marque Haribo. Durée de conservation : 12 mois

Impression quadri, frais techniques et frais de port inclus



Ballotin Mini œufs au chocolat

| | | |
|---|----------|-------------|
| Ref : 101478 11 œufs marquage : 58 x 14 mm | 100 ex. | 2,76 € HT/U |
| | 500 ex. | 2,11 € HT/U |
| | 1000 ex. | 2,03 € HT/U |
| | 5000 ex. | 1,96 € HT/U |

Ballotin en PVC. Marquage doming ou étiquette quadri. Petits œufs au chocolat enrobés de sucre croquant. Durée de conservation : 12 mois

Impression quadri, frais techniques et frais de port inclus



Boite rectangle Œufs en chocolat

| | | |
|--|----------|-------------|
| Ref : 110503 8 œufs marquage : 76,4 x 44,4 mm | 100 ex. | 3,51 € HT/U |
| | 500 ex. | 2,82 € HT/U |
| | 1000 ex. | 2,72 € HT/U |
| | 5000 ex. | 2,62 € HT/U |

Boite rectangulaire en plastique transparent. Marquage doming sur le couvercle. Petits œufs au lait fourrés praliné emballés individuellement dans de l'aluminium coloré. Durée de conservation : 12 mois

Impression quadri, frais techniques et frais de port inclus



Boite métallique dorée caviar Perles de chocolat noir

| | | |
|--|----------|-------------|
| Ref : 103677 30g marquage : Doming sur le dessus : Ø 22,5 + étiquette quadri autour : 151,5 x 53 mm | 100 ex. | 5,15 € HT/U |
| | 500 ex. | 4,54 € HT/U |
| | 1000 ex. | 4,41 € HT/U |
| | 5000 ex. | 4,30 € HT/U |

Boite métallique avec fermeture pression. Coloris or. Marquage doming sur le couvercle. Perles chocolat noir. Existe également en perles de chocolat caramel. Durée de conservation : 6 mois

Impression quadri, frais techniques et frais de port inclus



Pochon en organza Boules en chocolat

| | | |
|--|----------|-------------|
| Ref : 103489 8 pièces marquage : Etiquette recto verso 40 x 45mm | 100 ex. | 4,37 € HT/U |
| | 500 ex. | 2,66 € HT/U |
| | 1000 ex. | 2,23 € HT/U |
| | 5000 ex. | 1,95 € HT/U |

Pochon en Organza avec lien de serrage disponible en noir, blanc, or, bleu et rouge. Marquage sur étiquette carton. Boules au chocolat au lait, fourrées praliné, emballées individuellement dans de l'aluminium coloré, 4 coloris disponibles. Durée de conservation : 12 mois

Impression quadri, frais techniques et frais de port inclus

Univers 10

Produits recyclés



Fabriqués en bois FSC ou en plastique recyclé, ces objets promotionnels sont parfaitement adaptés aux demandes de clients respectueux de l'environnement



Règle en bois

Règle en bois fabriquée à partir de bois de hêtre non traité, certifié durable Disponible en 30cm & 20cm. Graduation en cm pré-imprimée

Surface de marquage 20x250 mm
Quantité minimum 100
Délai 3 semaines

Impression une couleur,
frais techniques et frais de port inclus

| | | |
|---------------------|----------|-------------|
| Ref : 12097 30cm | 100 ex. | 3,68 € HT/U |
| | 250 ex. | 2,29 € HT/U |
| | 500 ex. | 1,87 € HT/U |
| | 1000 ex. | 1,72 € HT/U |
| Ref : 12293 20cm | 100 ex. | 3,50 € HT/U |
| | 250 ex. | 2,09 € HT/U |
| | 500 ex. | 1,68 € HT/U |
| | 1000 ex. | 1,49 € HT/U |



Taille-crayon poubelle

Taille-crayon en polystyrène recyclé. Possibilité de livraison express. Disponible en vert, jaune, gris et bleu

Surface de marquage 30x25 mm
Quantité minimum 250
Délai 3 semaines

Impression une couleur,
frais techniques et frais de port inclus

| | | |
|-------------|----------|-------------|
| Ref : 12099 | 250 ex. | 2,99 € HT/U |
| | 500 ex. | 2,46 € HT/U |
| | 1000 ex. | 2,23 € HT/U |



Taille-crayon carton et bois

Taille-crayon avec réservoir fabriqué en bois certifié durable et en carton recyclé. Possibilité de livraison express

Surface de marquage 35x100 mm
Quantité minimum 250
Délai 3 semaines

Impression une couleur,
frais techniques et frais de port inclus

| | | |
|-------------|----------|-------------|
| Ref : 12102 | 250 ex. | 3,39 € HT/U |
| | 500 ex. | 2,96 € HT/U |
| | 1000 ex. | 2,67 € HT/U |



Taille crayon en bois

Taille-crayon fabriqué en bois certifié durable. Disponible en simple et double ouverture. Parfait dans une trousse d'écolier ou à maquillage

Surface de marquage 23x 13 mm ou 23 x 21 mm
Quantité minimum 250
Délai 3 semaines

Impression une couleur,
frais techniques et frais de port inclus

| | | |
|-----------------------|----------|-------------|
| Ref : 12103 Simple | 250 ex. | 1,67 € HT/U |
| | 500 ex. | 1,32 € HT/U |
| | 1000 ex. | 1,09 € HT/U |
| Ref : 12104 Double | 250 ex. | 2,11 € HT/U |
| | 500 ex. | 1,64 € HT/U |
| | 1000 ex. | 1,45 € HT/U |



Mug Theo

Mug de 275 ml fabriqué à partir de plastique SAN recyclé disponible en rouge, blanc, vert, bleu et noir. Effet brillant. Lavable au lave-vaisselle.

Surface de marquage 70x168 mm
Quantité minimum 100
Délai 3 semaines

Impression une couleur,
frais techniques et frais de port inclus

| | | |
|-------------|----------|-------------|
| Ref : 14043 | 100 ex. | 4,22 € HT/U |
| | 250 ex. | 3,18 € HT/U |
| | 500 ex. | 2,88 € HT/U |
| | 1000 ex. | 2,60 € HT/U |



Mug Kafo

Mug de 330 ml fabriqué à partir de plastique SAN recyclé disponible en rouge, blanc, vert, bleu et noir. Effet brillant. Lavable au lave-vaisselle.

Surface de marquage 50x189 mm
Quantité minimum 100
Délai 3 semaines

Impression une couleur,
frais techniques et frais de port inclus

| | | |
|-------------|----------|-------------|
| Ref : 14111 | 100 ex. | 4,72 € HT/U |
| | 250 ex. | 3,75 € HT/U |
| | 500 ex. | 3,28 € HT/U |
| | 1000 ex. | 3,14 € HT/U |



Yoyo en bois

Yoyo fabriqué à partir de bois certifié durable

Surface de marquage 45x45 mm
Quantité minimum 100
Délai 3 semaines

Impression une couleur,
frais techniques et frais de port inclus

| | | |
|-------------|----------|-------------|
| Ref : 19093 | 100 ex. | 4,10 € HT/U |
| | 250 ex. | 2,77 € HT/U |
| | 500 ex. | 2,35 € HT/U |
| | 1000 ex. | 2,22 € HT/U |



Toupie en bois certifié durable

Jouet qui plaira aux petits comme aux grands.

Surface de marquage 6x30 mm
Quantité minimum 250
Délai 3 semaines

Impression une couleur,
frais techniques et frais de port inclus

| | | |
|-------------|----------|-------------|
| Ref : 22160 | 250 ex. | 1,49 € HT/U |
| | 500 ex. | 1,06 € HT/U |
| | 1000 ex. | 0,91 € HT/U |



Retrouvez l'ensemble de
nos produits sur



cadeaux.pub